

ATRAATIVOS URÍSTICOS

EDIÇÃO PATRIMÔNIO

Juiz de Fora
Prefeitura



descubrajuizdefora.com.br





O guia **Atrativos Turísticos - Edição Patrimônio** - tem como objetivo destacar o patrimônio arquitetônico, histórico e cultural de Juiz de Fora. São edificações e locais que contam muito da história da cidade e de seu povo; seu crescimento e desenvolvimento econômico, social e cultural.

Com este guia, a Prefeitura de Juiz de Fora e a Secretaria de Turismo pretendem incentivar a descoberta de verdadeiros tesouros, com um turismo de qualidade e aberto a todos os cidadãos, sempre de forma gratuita.

SUMÁRIO

Associação Comercial	2
Castelinho da Cemig	4
Centro Cultural Bernardo Mascarenhas	6
Centro de Ciências da UFJF	8
Cine-Theatro Central	10
Estação Ferroviária de Juiz de Fora	12
Forum da Cultura	14
Jardim Botânico	16
Memorial da República Presidente Itamar Franco ...	18
Morro do Imperador	20
Museu de Arte Murilo Mendes	24
Museu do Crédito Real	26
Museu Ferroviário	28
Museu Mariano Procópio	30
Paço Municipal	32
Painéis “As Quatro Estações” e “Cavalos”	34
Parque da Lajinha	36
Parque Halfeld	38
Parque Municipal	40
Usina de Marmelos	42



ASSOCIAÇÃO

FARMACIA IMPERATRIZ
3215-4553 Temos Genéricos



❖ Associação Comercial ❖

Criada em 1896 para fomentar o desenvolvimento da cidade e Zona da Mata, a Associação Comercial e Empresarial de Juiz de Fora é a entidade mais antiga de Minas Gerais e a quarta do Brasil. Sua sede atual, na praça Dr. João Penido, foi inaugurada em 1919. O imponente prédio, tombado pelo patrimônio histórico, teve projeto do arquiteto Rafael Arcuri e sua pintura interna feita pelo artista italiano Ângelo Bigi.

Endereço: Praça Doutor João Penido, 48, Centro.

Funcionamento: segunda a sexta, das 9h às 12h e das 14h às 18h.

Telefone para contato: (32) 3215-2123

Atrativo contemplativo
não aberto à visitação pública.







❖ Castelinho da Cemig ❖

O edifício da Companhia Mineira de Eletricidade, denominado "Castelinho", foi construído em 1890, quando ocorreu a inauguração do motor elétrico que iria ser colocado na Fábrica Bernardo Mascarenhas com força propulsora.

A edificação, que apresenta características medievais, foi feita pela firma Pantaleone Arcuri e Spinelli. Por sua importância histórica e cultural, em 28 de dezembro de 1988, o prédio foi tombado e considerado patrimônio municipal.

Endereço: Rua Espírito Santo, 467 - Centro.

Atrativo contemplativo
não aberto à visitação pública.







✧ Centro Cultural ✧ Bernardo Mascarenhas

O prédio da antiga Companhia Têxtil Bernardo Mascarenhas, restaurado em 1985, abriga o Centro Cultural Bernardo Mascarenhas, que oferece um amplo centro cultural. Sua importância histórica fez com que o prédio fosse tombado e considerado patrimônio municipal.

Para conservar o local e transformá-lo em uma casa de cultura, houve um forte movimento que reuniu artistas de Minas e do país em uma ampla campanha com o slogan “Mascarenhas Meu Amor”.

Endereço: Avenida Getúlio Vargas, 200 - Centro.

Funcionamento: das 8h às 18h;
visita agendada: das 8h às 21h.

Telefone para contato: (32) 3239-5524

Aberto ao público.







❧ Centro de Ciências da UFJF ❧

Inaugurado no Campus da Universidade Federal de Juiz de Fora (UFJF) em 2017, o Centro de Ciências é referência nacional em divulgação científica. O local é aberto para visitação da comunidade, seja individual ou em grupo, além de escolas.

Durante o percurso da visitação, o público tem a oportunidade de conhecer como a biologia, química e física estão presentes no dia a dia, por meio de experimentos lúdicos e interativos.

Endereço: Rua José Lourenço Kelmer, s/n -
São Pedro.

Funcionamento: quinta, das 19h às 21h; sábado,
das 14h às 17h e domingo, das 9h às 12h.

**Telefones para agendamento de visita
(obrigatório):** (32) 2102-6913 - (32) 2102-6914
Aberto ao público.







❖ Cine-Theatro Central ❖

Inaugurado em 30 de março de 1929, é um dos principais patrimônios culturais de Juiz de Fora.

Com capacidade para 1.851 pessoas, o Central combina características clássicas, em seu interior, e influências eclética e art déco na fachada. O teto e as paredes foram pintadas pelo renomado artista ítalo-brasileiro Ângelo Bigi.

O Central já foi palco de grandes espetáculos nacionais e internacionais de teatro, dança, ópera, concertos e shows.

Endereço: Praça João Pessoa, s/n - Centro.

Funcionamento: terça a sexta, das 9h às 12h e das 14h às 17h; sábado, das 9h às 12h.

Telefone para contato: (32) 2102-6330

Aberto ao público.







❖ Estação Ferroviária ❖ de Juiz de Fora

Inaugurada em 1875, no auge da produção cafeeira, a estação provisória para a Estrada de Ferro de D. Pedro II ocupou, no ano seguinte, o quarto lugar em receita ferroviária, sendo precedida pela Corte (Rio de Janeiro), Porto Novo do Cunha e Cachoeira.

Com o aumento do número de passageiros e de cargas, em 1905, foi inaugurada uma nova Estação, com serviço de tráfego, agência de correios, botequim e uma plataforma coberta de 560 metros.

Endereço: Praça Dr. João Penido, s/n - Centro.

Atrativo contemplativo
não aberto à visitação pública.





FORUM DA CULTURA
UFUF



❖ Forum da Cultura ❖

O espaço cultural da Universidade Federal de Juiz de Fora, bem no centro da cidade, existe desde 1972 e formou gerações de atores e diretores de teatro. Durante décadas, o Grupo Divulgação utilizou o espaço, que também é voltado para exposições, palestras, cursos, mostras de artes plásticas, difusão de cultura popular e música.

Além de possuir bela arquitetura, o casarão construído na segunda metade do século XX também abrigou a antiga Faculdade de Direito.

Endereço: Rua Santo Antônio, 1112 - Centro .

Funcionamento: segunda a sexta,
das 10h às 19h.

Telefone para contato: (32) 2102-6306
Aberto ao público.





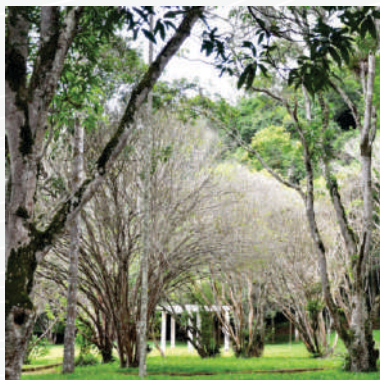

❧ Jardim Botânico ❧

Inaugurado em 2019, o Jardim Botânico da Universidade Federal de Juiz de Fora (UFJF) fica situado na Mata do Krambeck, um dos maiores remanescentes da Mata Atlântica em área urbana do Brasil. Trata-se de um espaço público de preservação e conservação da sociobiodiversidade que oferece diversas possibilidades de visita, entre trilhas, ações de educação ambiental, lago com deque, exposições artísticas na Casa Sede e Laboratório Casa Sustentável.

Endereço: Rua Cel. Almeida Novais, 246 - Santa Terezinha.

Funcionamento: terça a domingo, das 8h às 17h, com última entrada às 16h.

Telefone para contato: (32) 2102-6337
Aberto ao público.





MEMORIAL DA
REPÚBLICA
PRESIDENTE ITAMAR FRANCO



❖ Memorial da República ❖ Presidente Itamar Franco

Um prédio de tendência contemporânea que preserva as memórias do ex-presidente Itamar Franco, que se entrelaçam com a história local e com a trajetória da república no país.

O Memorial da República Presidente Itamar Franco pertence à Universidade Federal de Juiz de Fora e reúne acervo documental, fotográfico, audiovisual, além da biblioteca e do Fusca 1993, que foi o primeiro carro popular do Brasil, feito a pedido do então presidente.

Endereço: Rua Benjamin Constant, 720 - Centro.

Funcionamento: terça a sexta, das 10h às 18h;
sábado, das 12h às 18h,
com última entrada às 17h30.

Telefone para contato: (32) 2102-3594

Aberto ao público.







❖ Morro do Imperador ❖

Conhecido por vários nomes, como Morro do Imperador, Morro do Cristo, Morro da Liberdade ou Mirante do Cristo, é uma das atrações mais visitadas de Juiz de Fora. Está a 930 metros de altitude. Do mirante, pode-se contemplar uma das mais belas vistas panorâmicas da cidade.

O nome original do ponto, Morro do Imperador, tem sua origem em 1861, ocasião em que D. Pedro II subiu as encostas para apreciar o céu e a vista de Juiz de Fora.

Endereço: Rua Engenheiro Gentil Forn, s/n -
Bairro Serro Azul / São Pedro.

Funcionamento: 24 horas/dia, de segunda
a domingo.

Aberto ao público.



Descubra nossos **CAMINHOS TURÍSTICOS!**

Divirta-se! Seja bem-vinda(o)!

descubrajuizdefora.com.br



CAMINHO DAS COMPRAS

Diversificado e com promoções.



CAMINHO DAS CERVEJAS ESPECIAIS

As cervejarias abrem suas portas.



CAMINHO DA GASTRONOMIA

Dicas da Abrasel
e "Comida di Buteco".



CAMINHO DOS BUTECOS

Dicas do "butequeiro"
Airton Soares.



CAMINHO DA CULTURA

Arte, patrimônio e história.





Roteiro turístico e esportivo de 370 quilômetros que contorna Juiz de Fora e mais nove cidades da região.

pjf.mg.gov.br/caminho-das-origens/





Ufjf **MAMM** Museu de Arte Mario Mendonça





❖ Museu de Arte ❖ Murilo Mendes

O museu, que leva o nome do grande poeta juiz-forano Murilo Mendes, é voltado à difusão cultural e educativa, reunindo um rico acervo de arte, bibliográfico e exposições periódicas. Murilo Mendes conviveu com a genialidade de artistas como Pablo Picasso, Joan Miró, Alberto Guignard e Cândido Portinari, entre outros.

O MAMM possui o selo “Museu Certificado”, que atesta sua contribuição para o desenvolvimento e monitoramento da Política Nacional de Museus.

Endereço: Rua Benjamin Constant, 790 - Centro.

Funcionamento: terça a sábado, das 9h às 18h;
domingos e feriados, das 13h às 18h.

Telefone para contato: (32) 2102-3582

Aberto ao público.





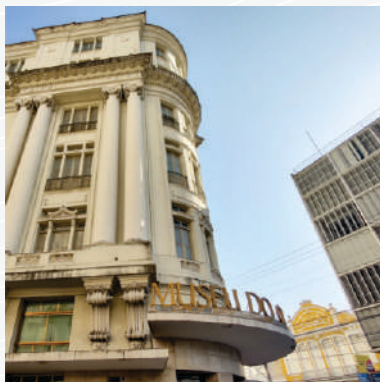

❖ Museu do Crédito Real ❖

Inaugurado em 1964, o museu carrega a história do Banco do Crédito Real, o primeiro banco mineiro que foi concebido à época do Império, quando, em 1889, D. Pedro II autorizou seu funcionamento como instituição financeira, para atender os cafeicultores e comerciantes da região.

O local preserva os documentos históricos reunidos desde a fundação do banco e foi tombado pelo patrimônio histórico em 2005, e sedia diversas entidades culturais.

Endereço: Avenida Getúlio Vargas, 455 - Centro.

Funcionamento: segunda, quarta e sexta, das 12h às 18h.

Telefone para contato: (32) 99945-0295

Aberto ao público.







❖ Museu Ferroviário ❖

O Museu Ferroviário fica na sede da antiga Estrada de Ferro Leopoldina. Passou por um processo de revitalização coordenado pela Prefeitura de Juiz de Fora e Rede Ferroviária Federal, tendo sido reinaugurado em 2003.

Na área externa, existem duas locomotivas a vapor originais. Em seu acervo, de mais de 400 peças, estão mobiliário, instrumentos de trabalho e de comunicação, livros técnicos, fotografias, equipamentos científicos, louças e miniaturas.

Endereço: Avenida Brasil, 2001 - Centro.

Funcionamento: segunda a sexta,
das 9h às 21h.

Telefone para agendamento de visita:

(32) 3212-5781

Aberto ao público.





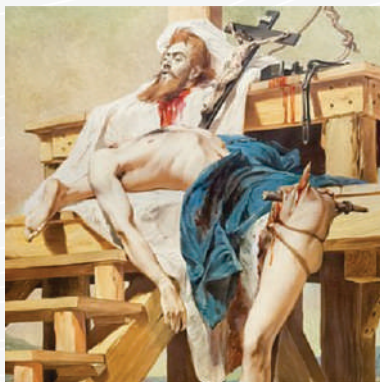

❖ Museu Mariano Procópio ❖

O Museu, inaugurado em 23 de junho de 1921, possui mais de 50 mil itens em seu acervo e é considerado o segundo maior museu imperial do Brasil. Conta com inúmeras obras de consagrados artistas nacionais e internacionais. Um dos destaques é o quadro Tiradentes Esquartejado, de Pedro Américo.

Já os jardins que circundam a instituição valorizam a flora exótica e tipicamente brasileira. O projeto é do paisagista francês Auguste François Marie Glaziou.

Endereço: Rua Mariano Procópio , 1100 - Mariano Procópio.

Exposição do Museu:

terça a sexta, das 9h às 16h; sábados,
domingos e feriados, das 10h30 às 16h.

Parque do Museu:

terça a domingo, das 8h às 17h.

Telefone para agendamento de visita: (32) 3690-2200

Aberto ao público.





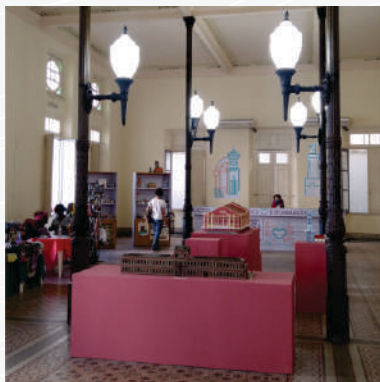

❖ Paço Municipal ❖

Construído em 1918, o imponente prédio do Paço Municipal representa uma referência histórica de Juiz de Fora. Sede da Prefeitura até 1997, o local já serviu a 23 prefeitos, em 27 gestões, e hoje abriga o Espaço Cidade.

Projetada pelo arquiteto Rafael Arcuri, a edificação segue o estilo eclético com reminiscências neoclássicas e apresenta exuberante ornamentação. Devido à sua importância política e cultural, é tombada pelo patrimônio histórico.

Endereço: Avenida Barão do Rio Branco, 2234 - Centro.

Funcionamento: terça a sexta-feira, das 10h às 18h; sábados, das 10h às 14h.

Telefone para contato: (32) 2104- 8590
Aberto ao público.



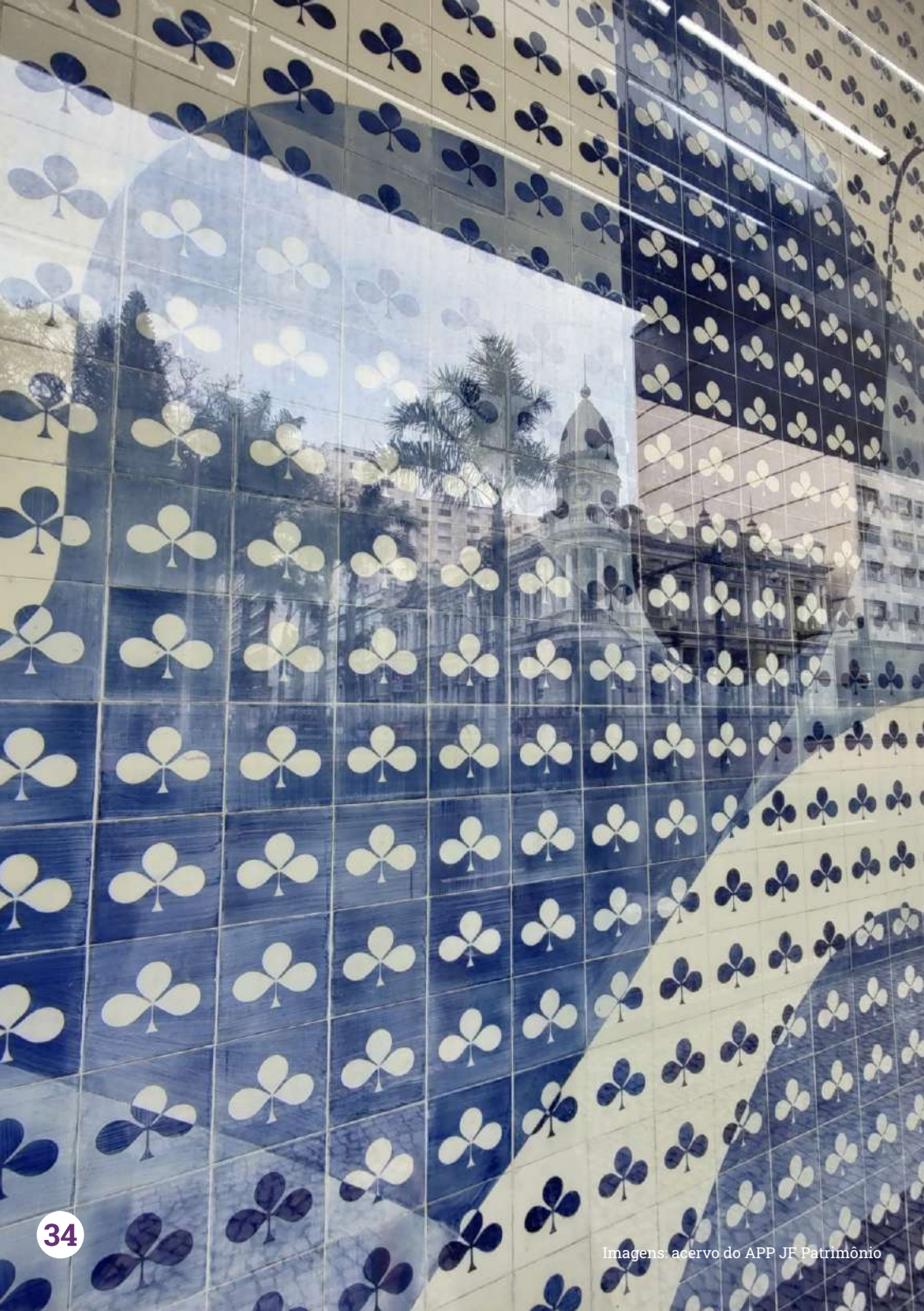



❖ Painéis “As Quatro Estações” e “Cavalos” ❖

As obras do renomado artista Cândido Portinari foram inauguradas em 1956 e estão localizadas no centro da cidade, entre a avenida Barão do Rio Branco (“As Quatro Estações”, em azulejos) e a rua Halfeld (“Cavalos”, em pastilhas cerâmicas), na fachada do Edifício Clube Juiz de Fora.

“As Quatro Estações” é uma das maiores expressões do modernismo em Juiz de Fora. Por sua importância histórica e cultural, os painéis foram tombados pelo patrimônio histórico municipal.

Endereço: Avenida Barão do Rio Branco, 2189
(As Quatro Estações) -
Rua Halfeld, 828 (Cavalos).
Atrativos contemplativos.







❧ Parque da Lajinha ❧

O Parque da Lajinha é uma das principais áreas verdes da cidade, aberto ao público para lazer, entretenimento e turismo ecológico. A Floresta Nativa do Parque Natural Municipal da Lajinha é uma das poucas áreas remanescentes da Mata Atlântica do município, abrigando um tipo de vegetação caracterizada como Floresta Estacional Semidecidual Montana. Além disso, o parque abriga diversas espécies da fauna e flora da região.

Endereço: Avenida Deusdedith Salgado, s/n - Cascatinha (em frente ao trevo).

Funcionamento: terça a domingo, das 8h às 17h.

Telefone para contato: (32) 3690-8577

Aberto ao público.







❖ Parque Halfeld ❖

Encravado no coração da cidade, o Parque Halfeld é um dos mais importantes símbolos de Juiz de Fora, considerado ponto de encontro e espaço de lazer e cultura.

Em 1854, a Câmara Municipal adquiriu o espaço do engenheiro Henrique Halfeld. O logradouro passou a se chamar Largo Municipal.

Ao longo do século XX, o espaço sofreu várias transformações. Devido à sua importância histórica, o parque foi tombado pela PJJ em 29 de dezembro de 1989.

Endereço: Avenida Barão do Rio Branco, s/n - Centro.

Funcionamento: 24 horas/dia, de segunda a domingo.

Aberto ao público.





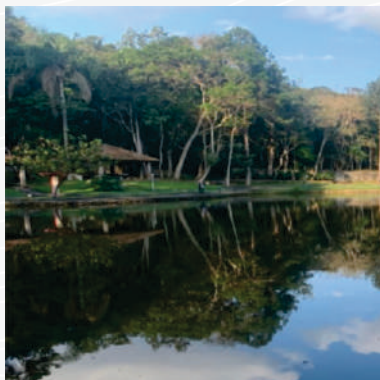

❖ Parque Municipal ❖

Inaugurado em outubro de 2021, o Parque Municipal é uma das atrações mais recentes da cidade e oferece uma excelente estrutura para lazer, entretenimento e prática de esportes. O espaço é composto de quatro campos de futebol, quatro quadras, um ginásio poliesportivo coberto, complexo aquático, dois espaços para restaurantes, salão de jogos, churrasqueiras, pista de caminhada e trilhas, além de estacionamento.

Endereço: Rua do Contorno, 8 - Nova Califórnia.

Funcionamento: terça a domingo,
das 8h às 17h, com última entrada às 16h.

Telefone para contato: (32) 3241-6532

Aberto ao público.







❖ Usina Hidrelétrica ❖ de Marmelos

Inaugurada em 1889, é a primeira Usina Hidrelétrica da América do Sul. Foi construída por Bernardo Mascarenhas, que desejava utilizar energia elétrica em sua fábrica (Companhia Têxtil Bernardo Mascarenhas) e na iluminação da cidade.

O prédio de tijolos maciços marca um rico passado de Juiz de Fora. A edificação está na Estrada União Indústria, às margens do rio Paraibuna. Em 1983, o prédio foi tombado como patrimônio cultural de Juiz de Fora.

Endereço: Estrada União Indústria, s/n -
Km 182 - Retiro.
Aberto ao público.





PATRIMÔNIO

GUIA DO PATRIMÔNIO CULTURAL

• J U I Z D E F O R A •



BAIXE O APP



Patrocínio:

Programa Cultural
Murilo Mendes



1994 - 2019
25 ANOS

FUNALFA
Fundação Cultural Alfredo Ferreira Lage

Juiz de Fora
Prefeitura







Juiz de Fora
Prefeitura

Prefeita

Maria Margarida Martins Salomão

Secretário de Turismo

Marcelo Carmo Rodrigues

descubrajuizdefora.com.br



 @secretariadeturismojuizdefora

 prefeiturajuizdefora

 @prefeiturajf •  /JuizdeForaPJF