



O PROJETO EM QUESTÃO SE TRATA DA REQUALIFICAÇÃO DE UMA PRAÇA EXISTENTE, SENDO ASSIM, OS LIMITES E A GEOMETRIA GERAL SERÃO MANTIDOS

AS MEDIDAS E ÁREAS DO LOTE SEGUEM AS INFORMAÇÕES PRESENTES NO PROJETO ORIGINAL, DESSA FORMA, SE FAZ NECESSÁRIA A CONFERÊNCIA DE TODAS AS MEDIDAS *IN LOCO*

| LEGENDA | LATITUDE | LONGITUDE |
|---------|--------------|--------------|
| P1 | 21,69006800S | 43,34914200W |
| P2 | 21,69009500S | 43,34911300W |
| P3 | 21,69013100S | 43,34912200W |
| P4 | 21,69013300S | 43,34845500W |
| P5 | 21,69047700S | 43,34847100W |
| P6 | 21,69047900S | 43,34869300W |
| P7 | 21,69065100S | 43,34869100W |
| P8 | 21,69063600S | 43,34907800W |
| P9 | 21,69064800S | 43,34931000W |
| P10 | 21,69054900S | 43,34935900W |
| P11 | 21,69036700S | 43,34920700W |

01 PLANTA DE SITUAÇÃO
ESCALA 1:500



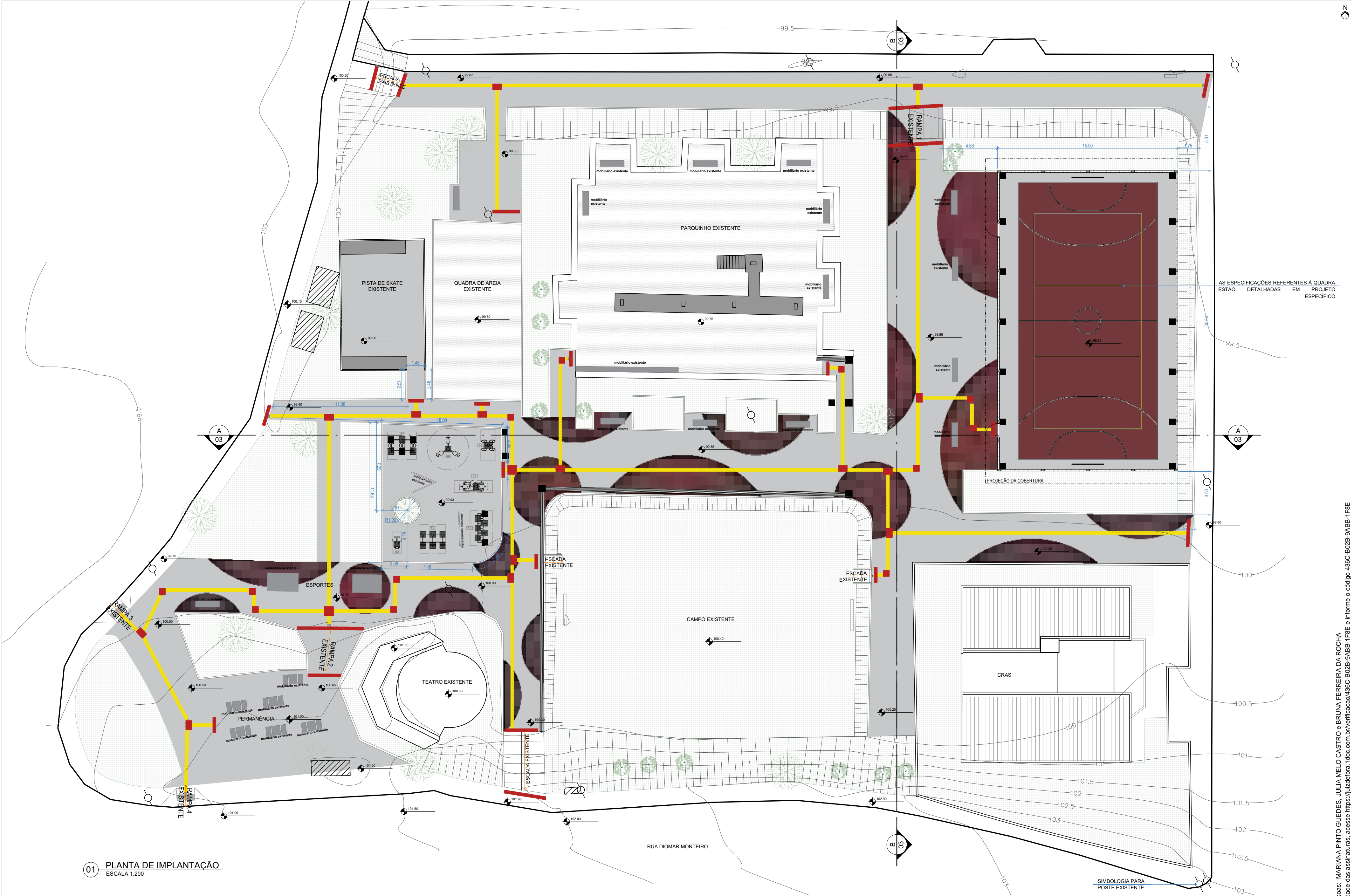

01 PLANTA DE IMPLANTAÇÃO
ESCALA 1:200

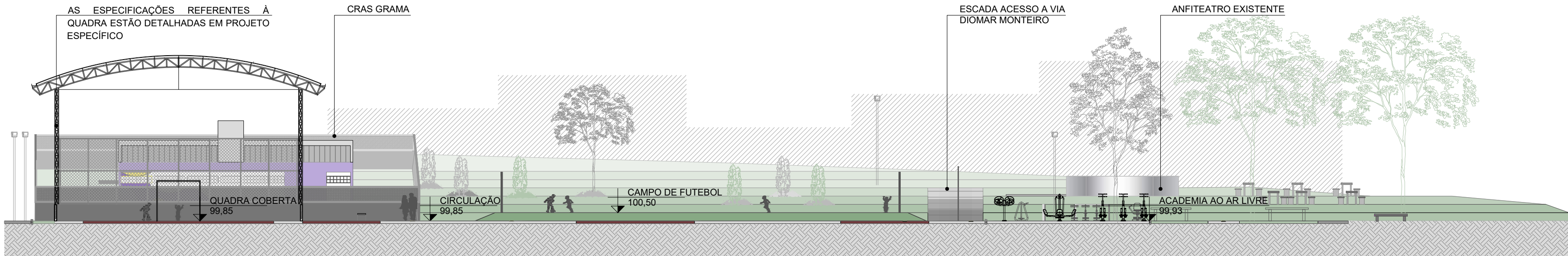

01 CORTE AA
ESCALA 1:200

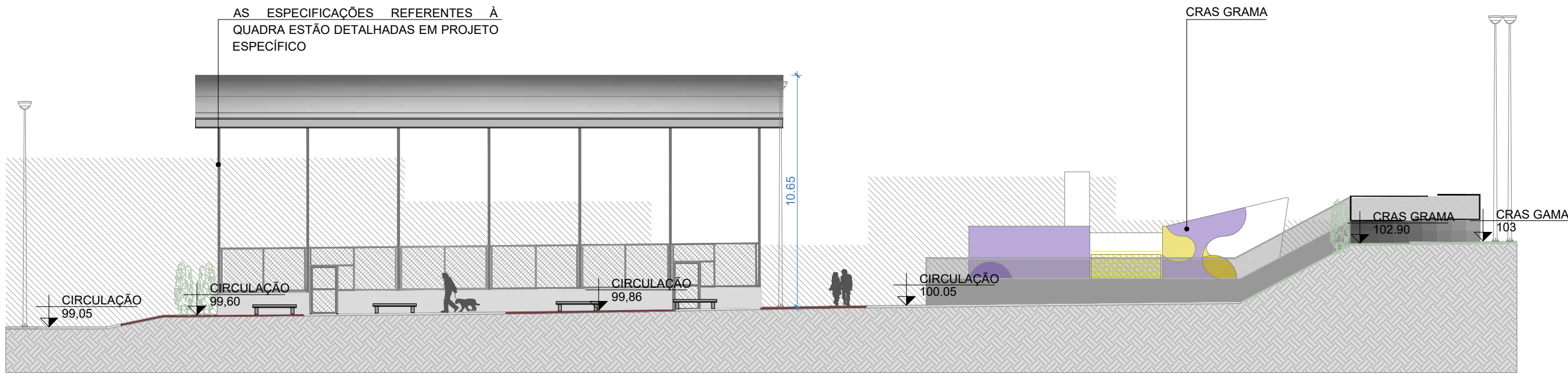

01 CORTE BB
ESCALA 1:200

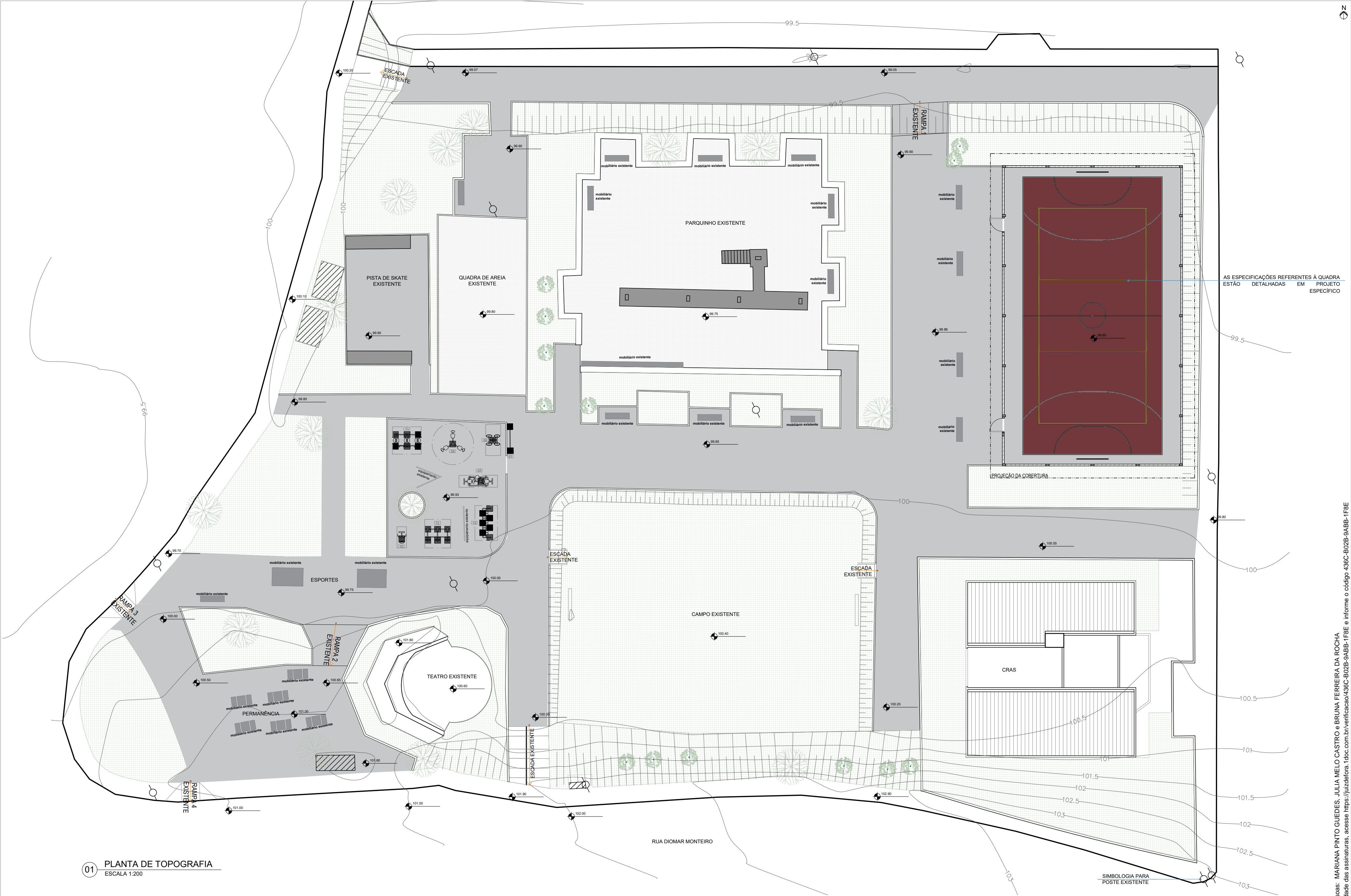

01 PLANTA DE TOPOGRAFIA
ESCALA 1:200

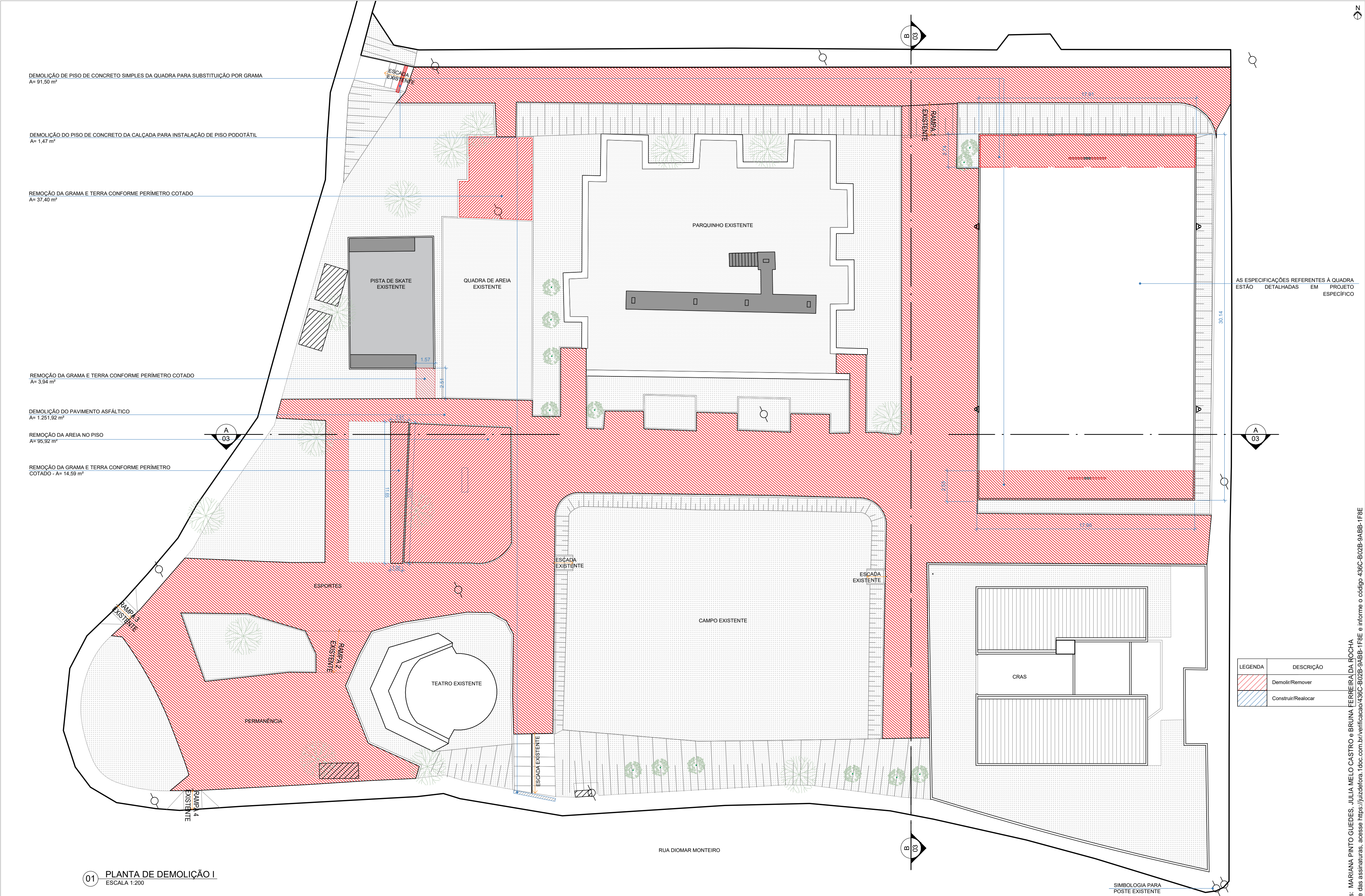

01 PLANTA DE DEMOLIÇÃO I
ESCALA 1:200

OBSERVAÇÕES:

- O PROJETO EM QUESTÃO SE TRATA DA REQUALIFICAÇÃO DE UMA PRAÇA EXISTENTE, SENDO ASSIM, OS LIMITES E A GEOMETRIA GERAL SERÃO MANTIDOS
- OS DETALHAMENTOS REFERENTES A QUADRA POLIESPORTIVA SE ENCONTRAM EM PROJETO ESPECÍFICO
- AS MEDIDAS E E ÁREAS DO LOTE SEGUEM AS INFORMAÇÕES PRESENTES NO PROJETO ORIGINAL, DESSA FORMA, DEVERÃO SER CONFERIDAS E OBSERVADAS NO LOCAL DA OBRA

- AS MEDIDAS ESTÃO SENDO COTADAS A PARTIR DOS ELEMENTOS ACABADOS, NÃO SENDO CONSIDERADAS QUAISQUER INFORMAÇÕES SOBRE ELEMENTOS ESTRUTURAIS DE FUNDAÇÃO
- TODO PISO DA PRAÇA DEVE SER REQUALIFICADO PARA VIABILIZAÇÃO DAS INTERVENÇÕES
- SE FAZ NECESSÁRIO A LIMPEZA DE TODA PRAÇA, BEM COMO A CAPINA DE TODAS AS ÁREAS GRAMADAS

ENDEREÇO
Rua Diomar Monteiro
Bairro Gramma
CEP: 36048-310
Juiz de Fora / MG,
ÁREA 4.123,08 m²

TÍTULO PROJETO DE REQUALIFICAÇÃO - PRAÇA AUREO CARNEIRO
AUTOR (ES) DO PROJETO
Mariana Guedes - CAU: A166564-2 Julia Melo - CAU: A296897-5
COLABORADORES TÉCNICOS
Daniel Leonel, Larissa Santos, Werlei Purgatto
COLABORADORES Denise Soares, Eduarda Reiff, Igor Drumond, Maria Eduarda Lanna, Rodrigo Arruda

CONTEÚDO PLANTA DE DEMOLIÇÃO II
ADMINISTRAÇÃO
Cidinha Louzada (Secretária de Desenvolvimento Urbano com Participação Popular)
Leonardo de Paula (Subsecretário de Planejamento Urbano)

DEMOLIÇÃO MURO E REMOÇÃO ALAMBRADO - MEDIDAS CONFORME INDICADAS

MUROS: A total= 100,90 m²
ALAMBRADO 1: H= 3,30 m, A= 59,10 m²
ALAMBRADO 2: H= 2,20 m, A= 66,31 m²
ALAMBRADO 3: H= 3,20 m, A= 59,10 m²
ALAMBRADO 4: H= 2,20 m, A= 66,31 m²

REMOÇÃO TRAVES DE GOL (2 unidades)

REMOÇÃO DE REFLETORES (2 unidades)

DEMOLIÇÃO DE TODAS AS GUIAS (MEIO FIO) DE CONCRETO DA PRAÇA - 384,90 metros lineares

REMOÇÃO DE PLACA DE ACADEMIA AO AR LIVRE / ACADEMIA DA TERCEIRA IDADE (1 unidades)

REMOÇÃO DE BANCO EM CONCRETO ARMADO COM 2 APOIOS A= 0,47 m²

AS ESPECIFICAÇÕES REFERENTES À QUADRA ESTÃO DETALHADAS EM PROJETO ESPECÍFICO

| LEGENDA | DESCRIÇÃO |
|---------|--------------------|
| | Demolir/Remover |
| | Construir/Realocar |

| LEGENDA | DESCRIÇÃO |
|---------|-------------------------|
| 01 | PLACA ORIENTATIVA 2 x 1 |

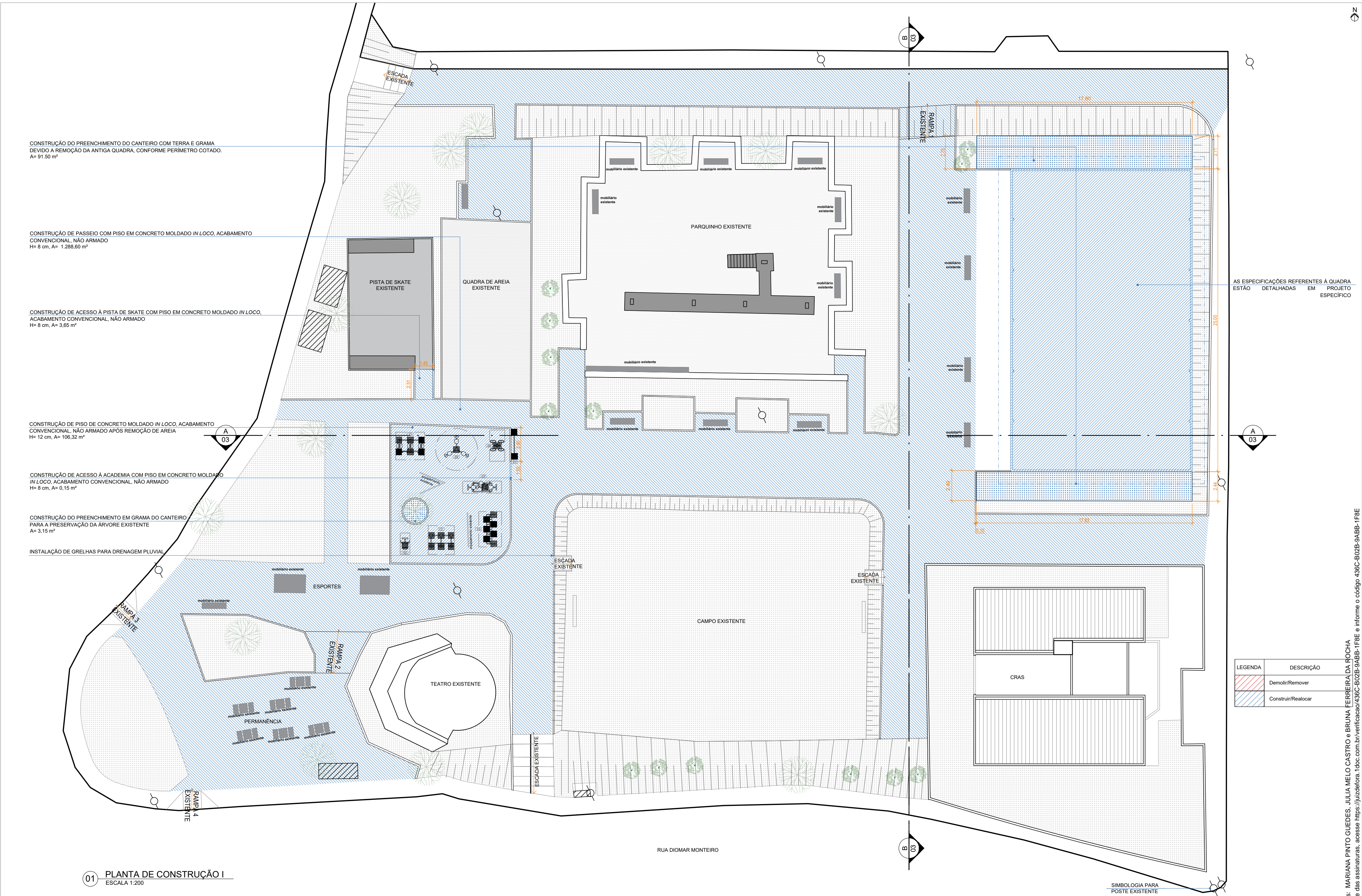

01 PLANTA DE CONSTRUÇÃO I
ESCALA 1:200

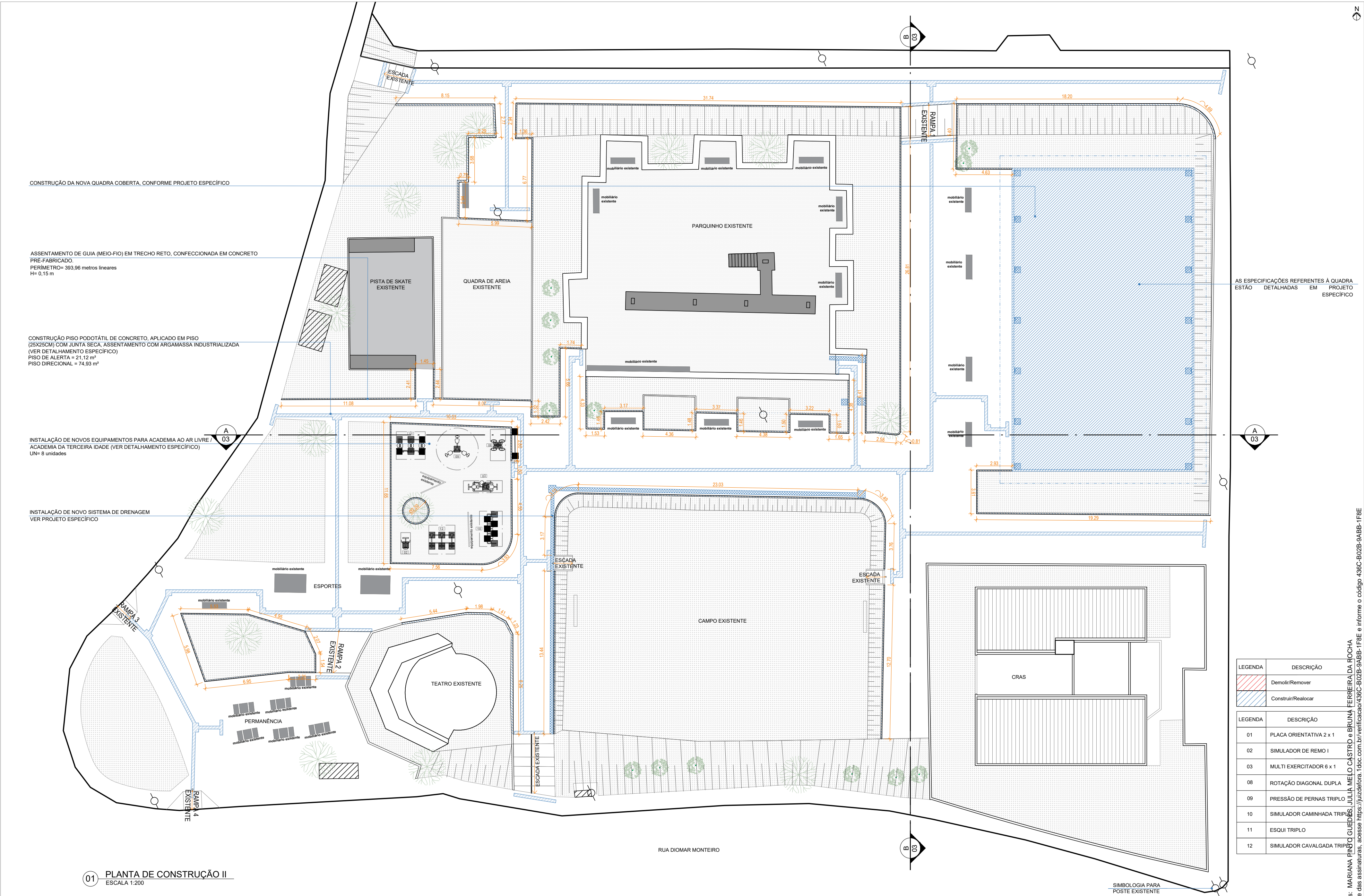

| LEGENDA | DESCRIÇÃO |
|---------|--------------------|
| | Demolir/Remover |
| | Construir/Realocar |

| LEGENDA | DESCRIÇÃO |
|---------|----------------------------|
| 01 | PLACA ORIENTATIVA 2 x 1 |
| 02 | SIMULADOR DE REMO I |
| 03 | MULTI EXERCITADOR 6 x 1 |
| 08 | ROTAÇÃO DIAGONAL DUPLA |
| 09 | PRESSÃO DE PERNAS TRIPLA |
| 10 | SIMULADOR CAMINHADA TRIPLA |
| 11 | ESQUI TRIPLA |
| 12 | SIMULADOR CAVALGADA TRIPLA |

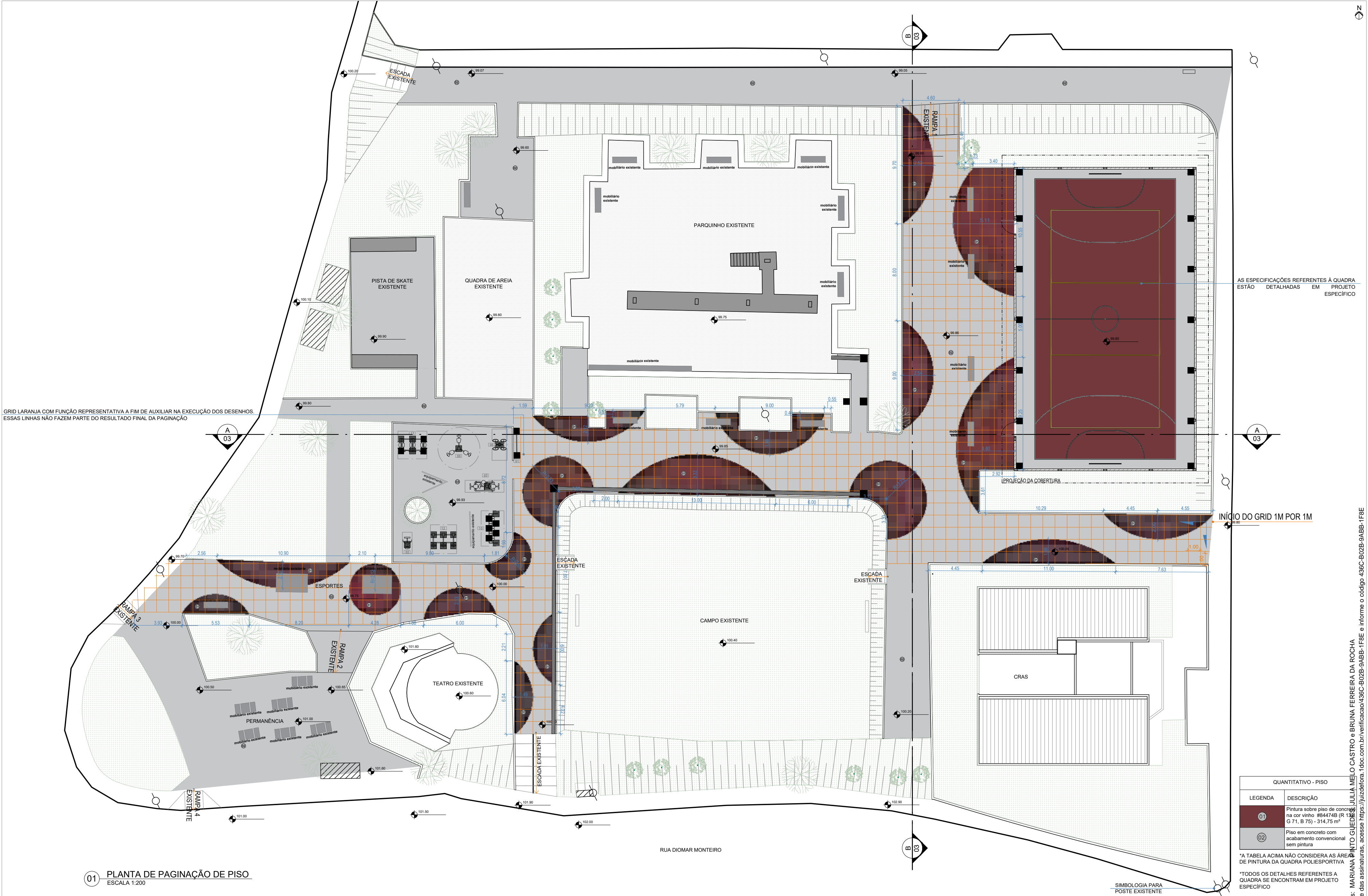

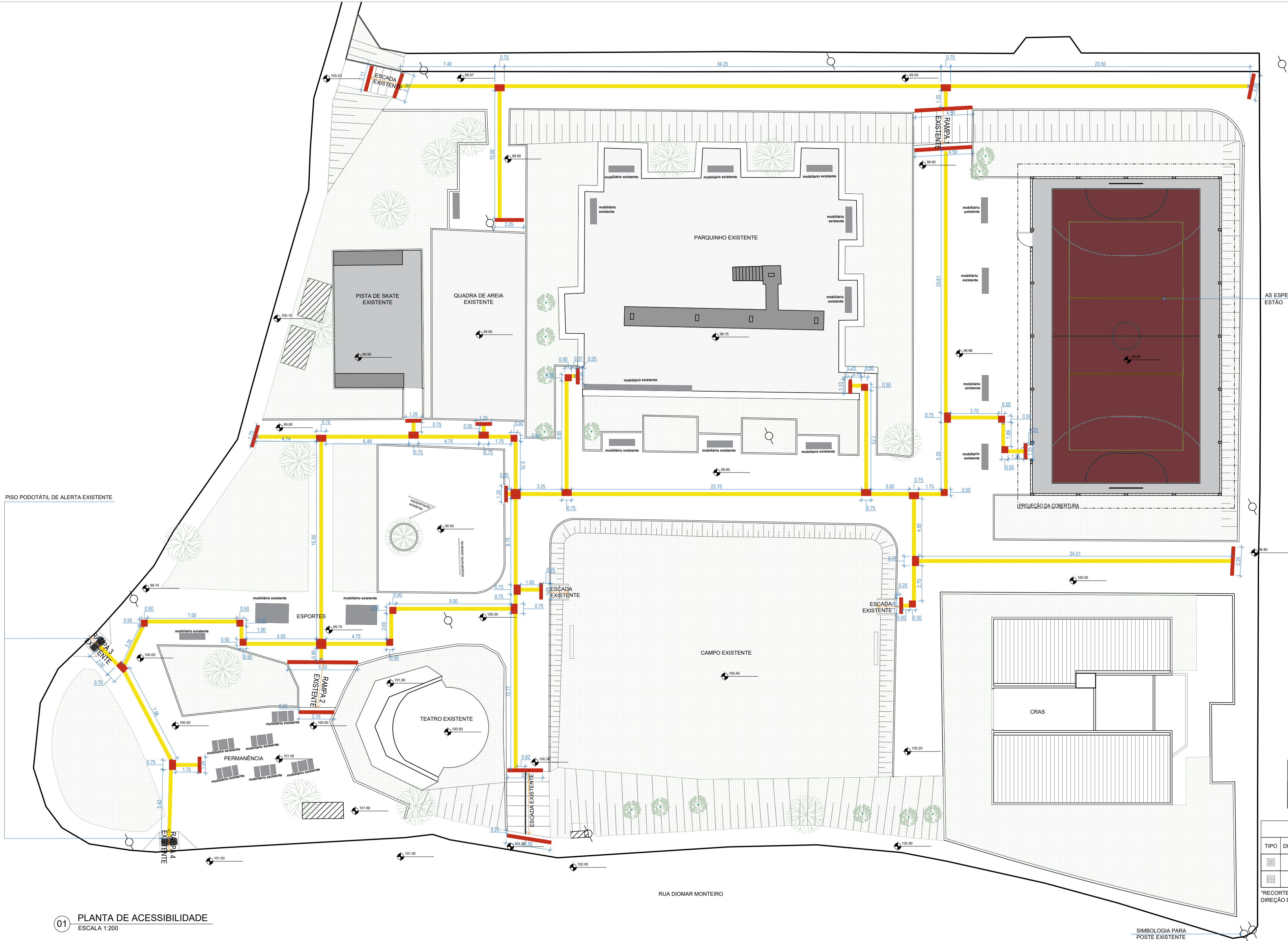

AS ESPECIFICAÇÕES REFERENTES À QUADRA ESTÃO DETALHADAS EM PROJETO ESPECÍFICO

| INCLINAÇÃO DE RAMPA | | |
|---------------------|------------|--|
| LEGENDA | INCLINAÇÃO | |
| RAMPA 1 | i= 21,15% | |
| RAMPA 2 | i= 26,08% | |
| RAMPA 3 | i= 9,93% | |
| RAMPA 4 | i= 9,93% | |

| QUANTITATIVO PODOTÁTIL | | | |
|------------------------|---------------|-----------|----------|
| TIPO | DIMENSÃO (CM) | ÁREA (M²) | COR |
| | 25x25 | 21,12 | VERMELHO |
| | 25x25 | 74,93 | AMARELO |

*RECORTES EM EXTREMIDADES E EM MUDANÇAS DE DIREÇÃO DEVEM SER CONFERIDAS NO LOCAL

SIMBOLOGIA PARA POSTE EXISTENTE

01 PLANTA DE ACESSIBILIDADE
ESCALA 1:200



PREFEITURA DE JUIZ DE FORA
SECRETARIA DE DESENVOLVIMENTO URBANO COM PARTICIPAÇÃO POPULAR
Contrato de repasse nº1088279-18/2023.
Aprovado por: Bruna Ferreira da Rocha
Em: 11/03/2025

OBSERVAÇÕES:

- O PROJETO EM QUESTÃO SE TRATA DA REQUALIFICAÇÃO DE UMA PRAÇA EXISTENTE, SENDO ASSIM, OS LIMITES E A GEOMETRIA GERAL SERÃO MANTIDOS
- OS DETALHAMENTOS REFERENTES A QUADRA POLIESPORTIVA SE ENCONTRAM EM PROJETO ESPECÍFICO
- AS MEDIDAS E E ÁREAS DO LOTE SEGUEM AS INFORMAÇÕES PRESENTES NO PROJETO ORIGINAL, DESSA FORMA, DEVERÃO SER CONFERIDAS E OBSERVADAS NO LOCAL DA OBRA

- AS MEDIDAS ESTÃO SENDO COTADAS A PARTIR DOS ELEMENTOS ACABADOS, NÃO SENDO CONSIDERADAS QUAISQUER INFORMAÇÕES SOBRE ELEMENTOS ESTRUTURAIS DE FUNDAÇÃO
- TODO PISO DA PRAÇA DEVE SER REQUALIFICADO PARA VIABILIZAÇÃO DAS INTERVENÇÕES
- SE FAZ NECESSÁRIO A LIMPEZA DE TODA PRAÇA, BEM COMO A CAPINA DE TODAS AS ÁREAS GRAMADAS

ENDEREÇO
Rua Diomar Monteiro
Bairro Gramma
CEP: 36048-310
Juiz de Fora / MG,
ÁREA 4.123,08 M²

TÍTULO PROJETO DE REQUALIFICAÇÃO - PRAÇA AUREO CARNEIRO
AUTOR (ES) DO PROJETO
Mariana Guedes - CAU: A166564-2 Julia Melo - CAU: A296897-5
COLABORADORES TÉCNICOS
Daniel Leonel, Larissa Santos, Werlei Purgatto
COLABORADORES Denise Soares, Eduarda Reiff, Igor Drumond, Maria Eduarda Lanna, Rodrigo Arruda

CONTEÚDO PLANTA DE ACESSIBILIDADE
ADMINISTRAÇÃO
Cidinha Louzada (Secretária de Desenvolvimento Urbano com Participação Popular)
Leonardo de Paula (Subsecretário de Planejamento Urbano)

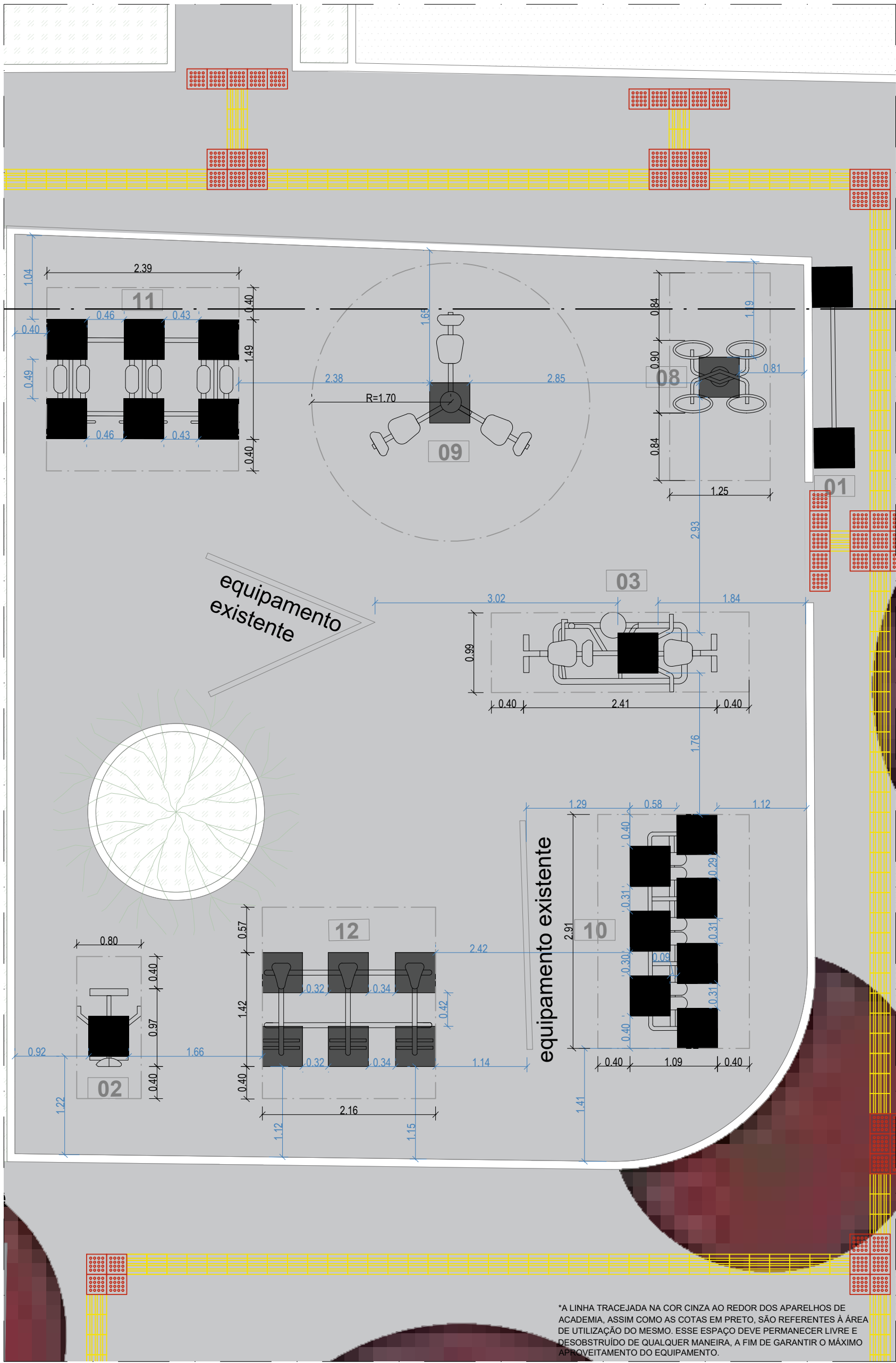

01 PLANTA BAIXA - IMPLANTAÇÃO ACADEMIA
ESCALA 1:50

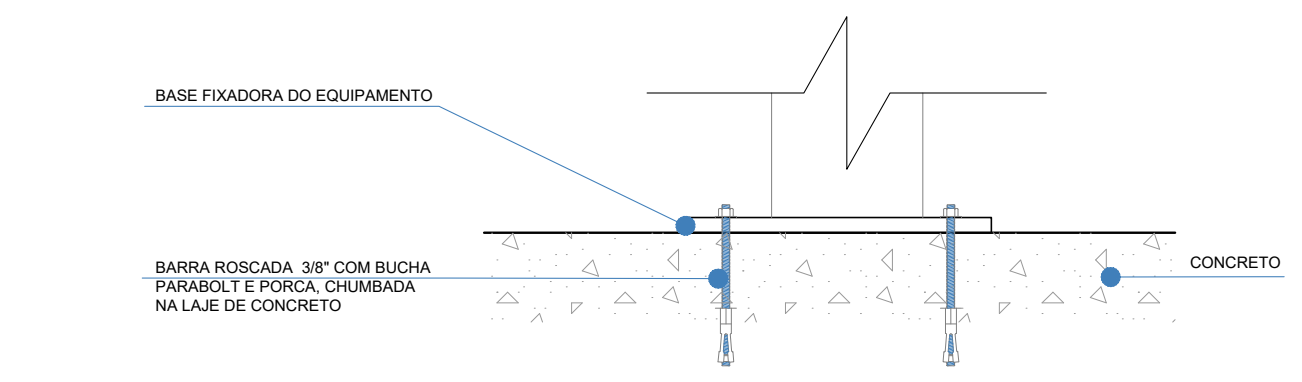

02 DETALHAMENTO FIXAÇÃO PARABOLT
ESCALA 1:10

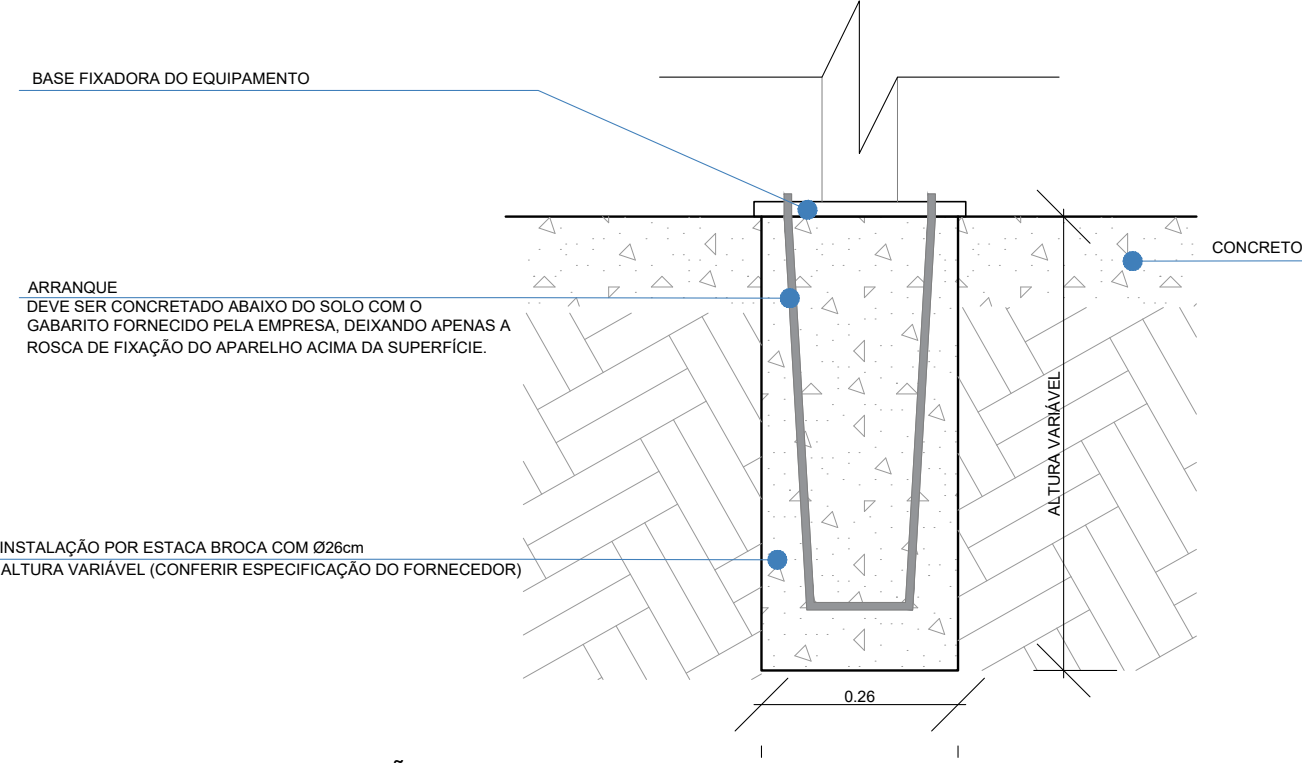

03 DETALHAMENTO FIXAÇÃO ARRANQUE
ESCALA 1:10

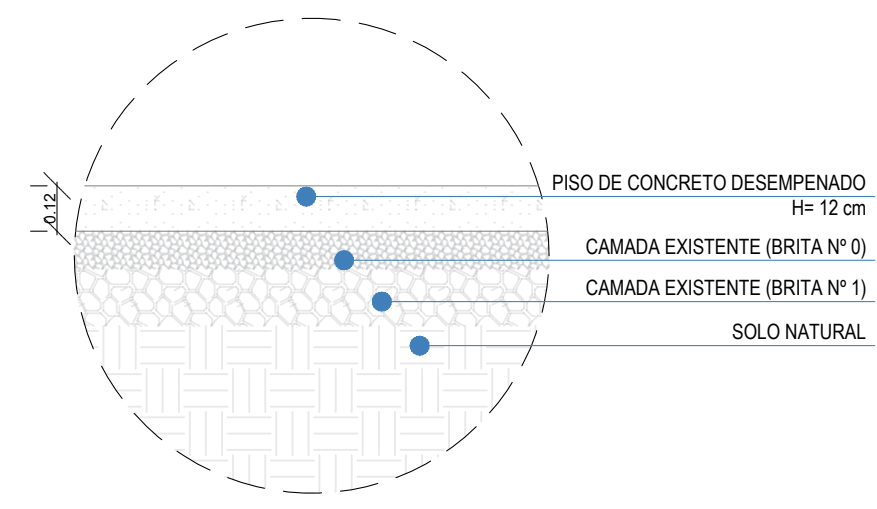

04 DETALHAMENTO PISO ACADEMIA
ESCALA 1:20

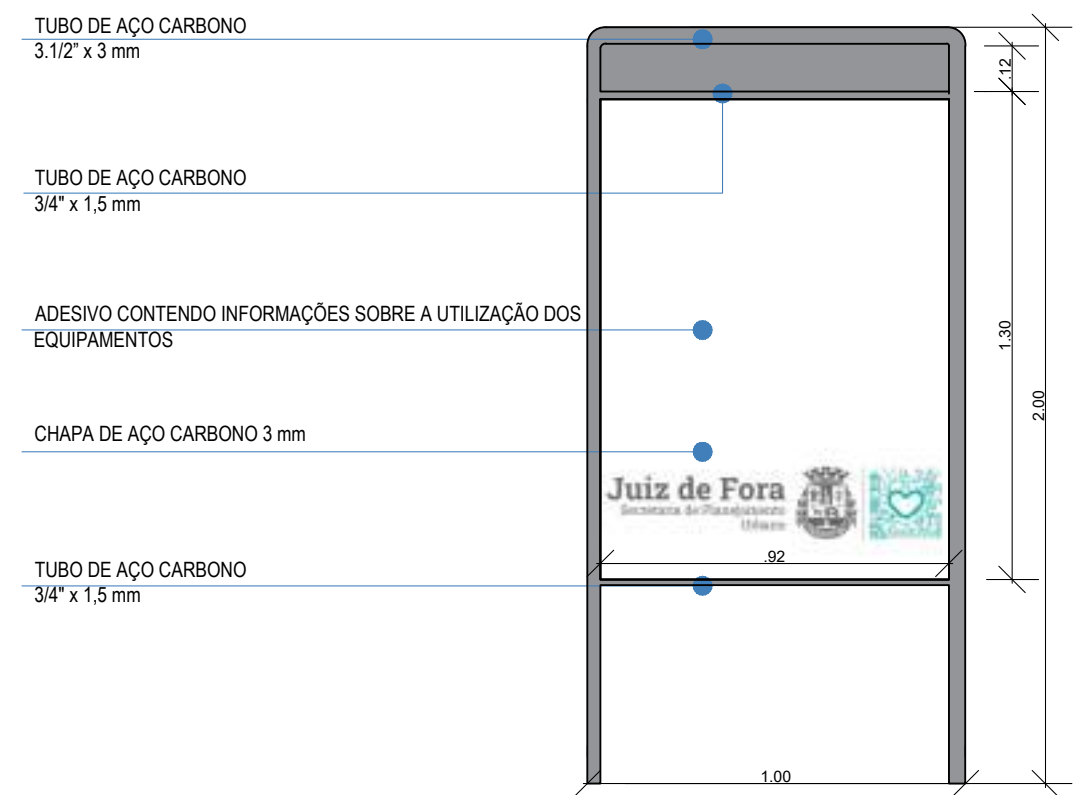

05 DETALHAMENTO PLACA
ESCALA 1:20

| LEGENDA | DESCRIÇÃO | Nº DE APOIOS | TIPO DE FIXAÇÃO |
|---------|-------------------------------|--------------|------------------|
| 01 | PLACA ORIENTATIVA 2 x 1 | 2 | PARABOLT |
| 02 | SIMULADOR DE REMO I | 1 | PARABOLT |
| 03 | MULTI EXERCITADOR 6 x 1 | 1 | ARRANQUE (BLOCO) |
| 08 | ROTAÇÃO DIAGONAL DUPLA | 1 | ARRANQUE (BLOCO) |
| 09 | PRESSÃO DE PERNAS TRIPLO | 1 | ARRANQUE (BLOCO) |
| 10 | SIMULADOR CAMINHADA TRIPLO | 7 | PARABOLT |
| 11 | ESQUI TRIPLO | 6 | PARABOLT |
| 12 | SIMULADOR DE CAVALGADA TRIPLO | 6 | PARABOLT |

*PARA FIXAÇÃO DOS APOIOS, VERIFICAR DETALHAMENTO ESPECÍFICO



VERIFICAÇÃO DAS ASSINATURAS



Código para verificação: 436C-B02B-9ABB-1F8E

Este documento foi assinado digitalmente pelos seguintes signatários nas datas indicadas:



MARIANA PINTO GUEDES (CPF 119.XXX.XXX-30) em 11/03/2025 11:37:35 GMT-03:00

Papel: Parte

Emitido por: Sub-Autoridade Certificadora 1Doc (Assinatura 1Doc)



JULIA MELO CASTRO (CPF 111.XXX.XXX-57) em 13/03/2025 14:12:09 GMT-03:00

Papel: Parte

Emitido por: Sub-Autoridade Certificadora 1Doc (Assinatura 1Doc)



BRUNA FERREIRA DA ROCHA (CPF 086.XXX.XXX-30) em 11/04/2025 13:57:45 GMT-03:00

Papel: Parte

Emitido por: Sub-Autoridade Certificadora 1Doc (Assinatura 1Doc)

Para verificar a validade das assinaturas, acesse a Central de Verificação por meio do link:

<https://juizdefora.1doc.com.br/verificacao/436C-B02B-9ABB-1F8E>