

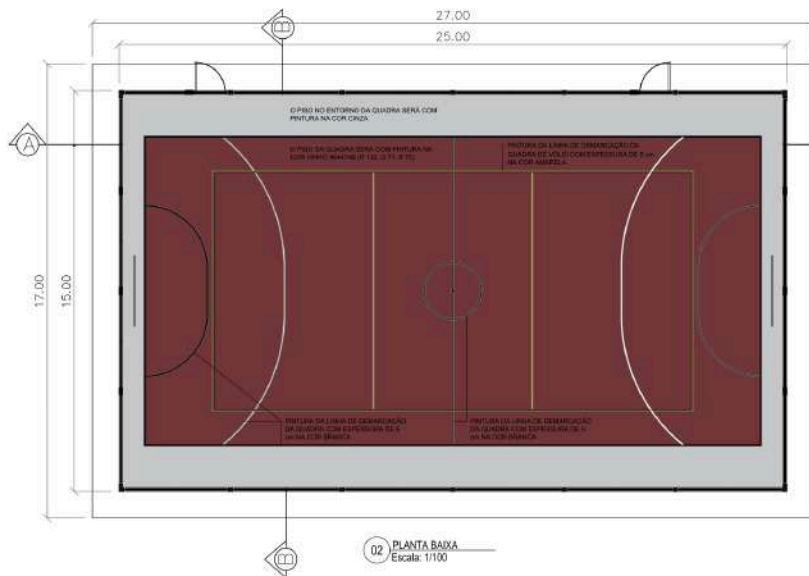

01 PLANTA DE LOCALIZAÇÃO
Escala: 1/800

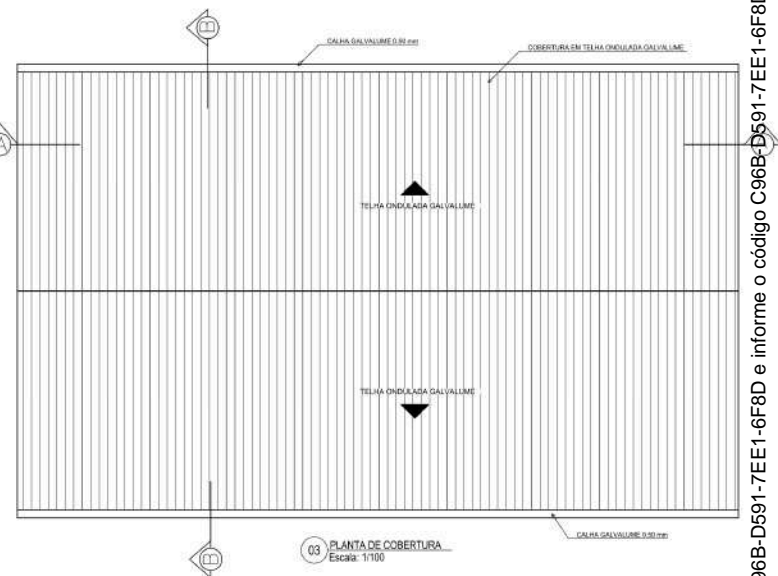

02 PLANTA BAIXA
Escala: 1/100



03 PLANTA DE COBERTURA
Escala: 1/100

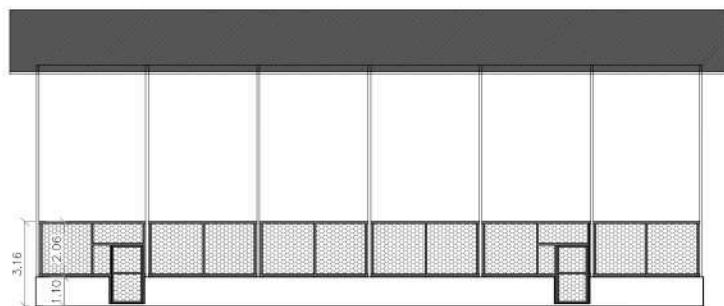

04 FACHADA FRONTAL
Escala: 1/100

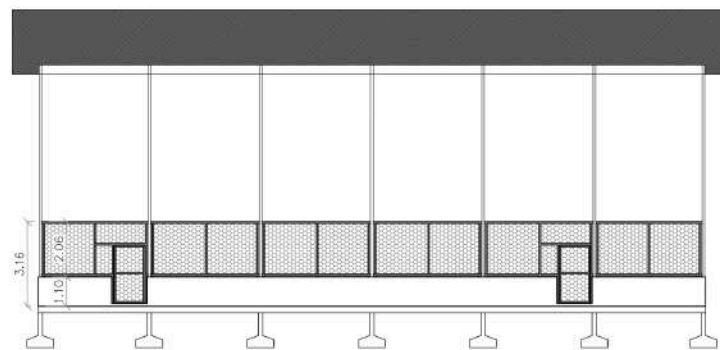

05 CORTE AA''
Escala: 1/100

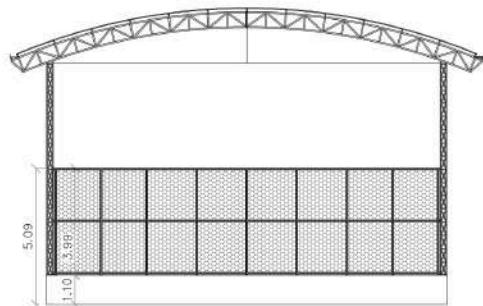

06 FACHADA LATERAL
Escala: 1/100

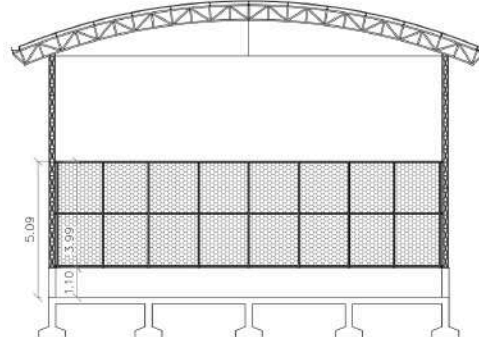

07 CORTE BB''
Escala: 1/100

REVISÕES

REV	POR	DATA	DESCRIÇÃO
01	XX	30/09/2020	XX
02	XX	30/09/2020	XX
03	XX	30/09/2020	XX
04	XX	30/09/2020	XX
05	XX	30/09/2020	XX
06	XX	30/09/2020	XX
07	XX	30/09/2020	XX
08	XX	30/09/2020	XX

09:	ALAMBRADO PARA QUADRA POLIESPORTIVA, ESTRUTURADO POR TUBOS DE AÇO GALVANIZADO (MONTANTES COM DIÂMETRO DE 2", TRAVESSAS E ESCORAS COM DIÂMETRO DE 1 1/4"), COM TELA DE ARAME GALVANIZADO, FIO 12 BWS E MALHA QUADRADEIA 5 X 5 CM
-----	---

PINTURA DO PISO:	PINTURA DO PISO DA QUADRA COM TINTA EPOXI, 2 DEMÃO, INCLUSIVE PRIMER EPOXI
PISO DA QUADRA SERÁ COM PINTURA NA COR VÍDEO #84474B (R-132, G-72, B-75);	PISO DA QUADRA SERÁ COM PINTURA NA COR VÍDEO #84474B (R-132, G-72, B-75);
PINTURA DA LINHA DE DEMARCAÇÃO DA QUADRA COM ESPESURA DE 5 CM NA COR AMARELA;	PINTURA DA LINHA DE DEMARCAÇÃO DA QUADRA COM ESPESURA DE 5 CM NA COR AMARELA;
PISO NO ENTORNO DA QUADRA SERÁ COM PINTURA NA COR CINZA	PISO NO ENTORNO DA QUADRA SERÁ COM PINTURA NA COR CINZA

LEGENDA

PREFEITURA DE JUIZ DE FORA
SECRETARIA DE OBRAS
Aprovado por: Bruna Rocha
Contrato de Repasse nº
1088279-18/2023

PREFEITURA DE JUIZ DE FORA
SECRETARIA DE OBRAS / SUBSECRETARIA DE GESTÃO DE OBRAS E PROJETOS
PROJETO ARQUITETÔNICO DE CONST. DA COBERTURA DA QUADRA DE VÔLEI

Juiz de Fora
Secretaria de Obras

04

ENG. BRUNA ROCHA
AUTOR DO PROJETO

ENG. LEONARDO LEON
SUA SECRETARIA

ENG. BRUNA ROCHA
SECRETARIO

DESIGNO
DATA DO PROJETO: JUNHO/24

ULTIMA REVISÃO
ARQUIVO

QUADRA DE VÔLEI

Assinada por 1 pessoa: BRUNA FERREIRA DA ROCHA
Assinatura para verificar a validade das assinaturas, acesse <https://juizdefora.1.doc.com.br/verificacao/C96B-D591-7EE1-6F8D>



01 PLANTA DE SITUAÇÃO
Escala: 1/300

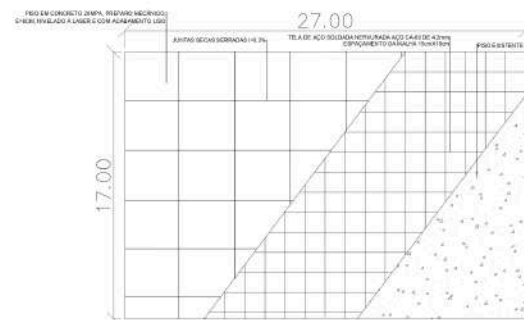

02 DETALHE LAJE DE PISO DA QUADRA
Escala: 1/200

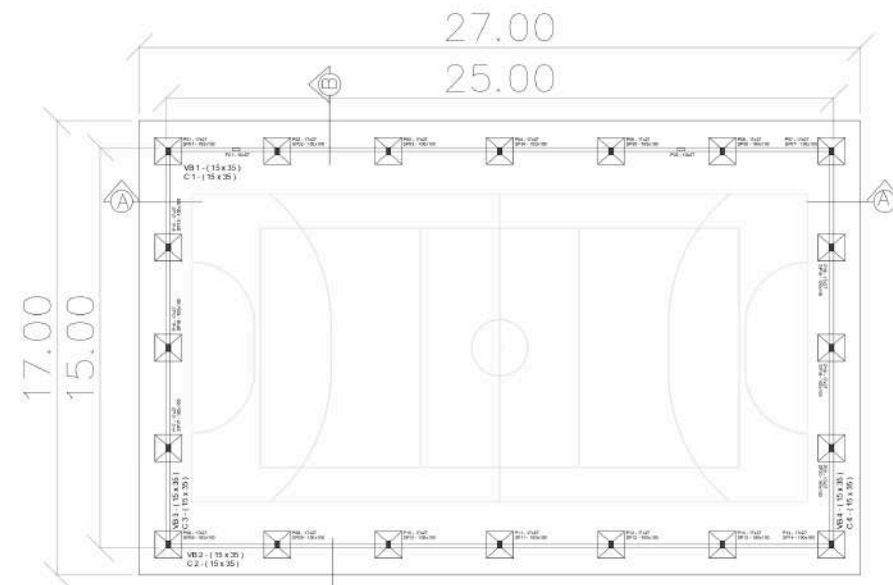

03 GABARITO SAPATA/PILAR/VIGAS
Escala: 1/100

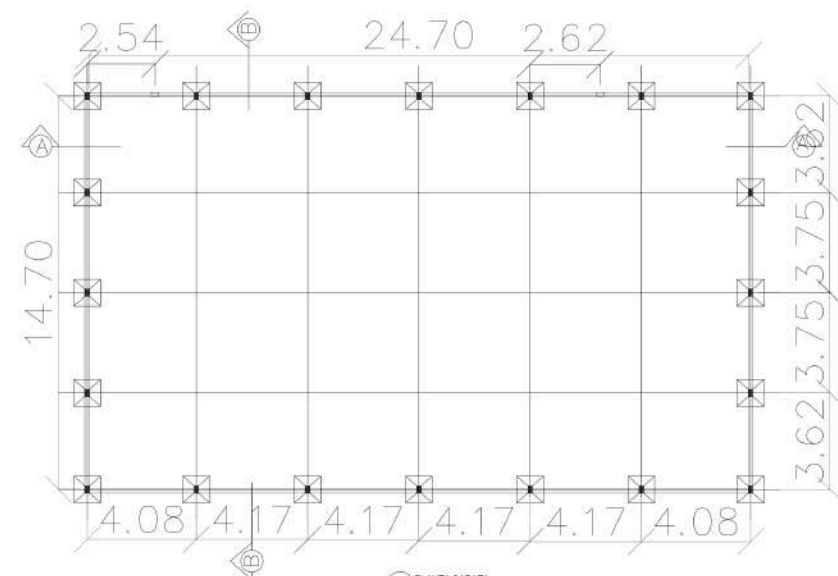

04 PLANTA SAPATA
Escala: 1/100

REV	FOR	DATA	DESCRIÇÃO
01	XX	06/05/2024	
02	XX	06/05/2024	XX
03	XX	06/05/2024	XX
04	XX	06/05/2024	XX
05	XX	06/05/2024	XX
06	XX	06/05/2024	XX
07	XX	06/05/2024	XX
08	XX	06/05/2024	XX

PREFEITURA DE JUIZ DE FORA
SECRETARIA DE OBRAS
Aprovado por: Bruna Rocha
em 06/05/2024
Contrato de Repasse
nº10882716-16/2023

PREFEITURA DE JUIZ DE FORA
SECRETARIA DE OBRAS / SUBSECRETARIA DE GESTÃO DE OBRAS E PROJETOS
RUA
QUADRA PRAÇA ÁUREO CARNEIRO - BAIRRO GRAMA
ETAPA
PROJETO ESTRUTURAL
PLANTA DE SITUAÇÃO, PLANTA BAIXA, PLANTA DE FUNDAÇÃO
AUTOR DO PROJETO: SUB-SECRETARIA DE OBRAS E PROJETOS
ENGENHEIRO: ENIG. BRUNA ROCHA
DESENHO: ENIG. LEONARDO LEON
DATA DO PROJETO: 06/05/2024
ULTIMA REVISÃO: ARQUITETO
JUNHO/25
QUADRA PRAÇA

Assinado por 1 pessoa: BRUNA FERREIRA DA ROCHA
para verificar a validade das assinaturas, acesse <https://juizdefora.1doc.com.br/verificacao/C96B-D591-7EE1-6F8D>





VERIFICAÇÃO DAS ASSINATURAS



Código para verificação: C96B-D591-7EE1-6F8D

Este documento foi assinado digitalmente pelos seguintes signatários nas datas indicadas:



BRUNA FERREIRA DA ROCHA (CPF 086.XXX.XXX-30) em 09/07/2025 16:58:20 GMT-03:00

Papel: Parte

Emitido por: Sub-Autoridade Certificadora 1Doc (Assinatura 1Doc)

Para verificar a validade das assinaturas, acesse a Central de Verificação por meio do link:

<https://juizdefora.1doc.com.br/verificacao/C96B-D591-7EE1-6F8D>