

PLANTA BAIXA-(DEMOLIÇÃO)
ESCALA 1:100

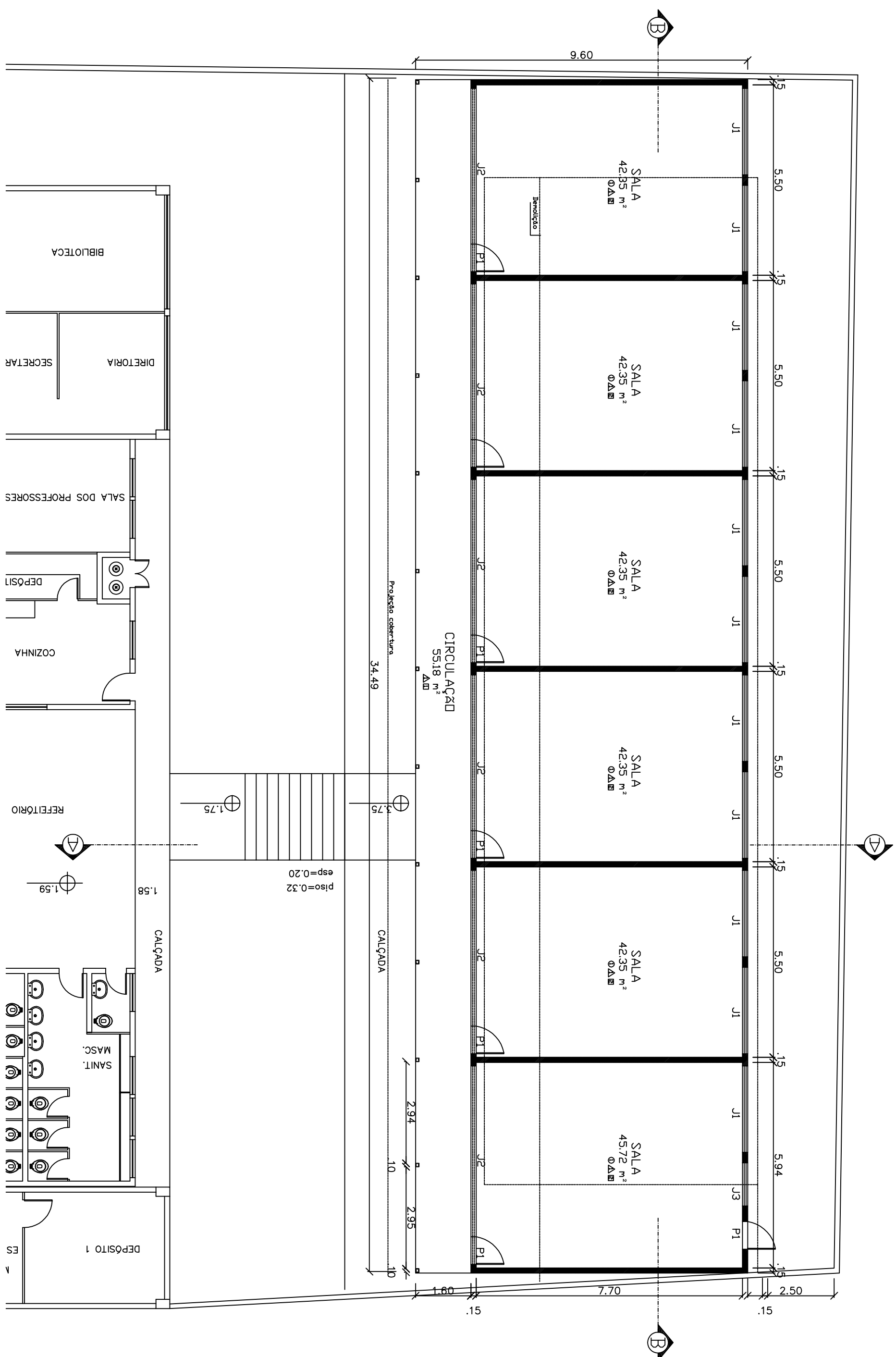

PLANTA BAIXA-(SALAS A CONSTRUIR)
ESCALA 1:100

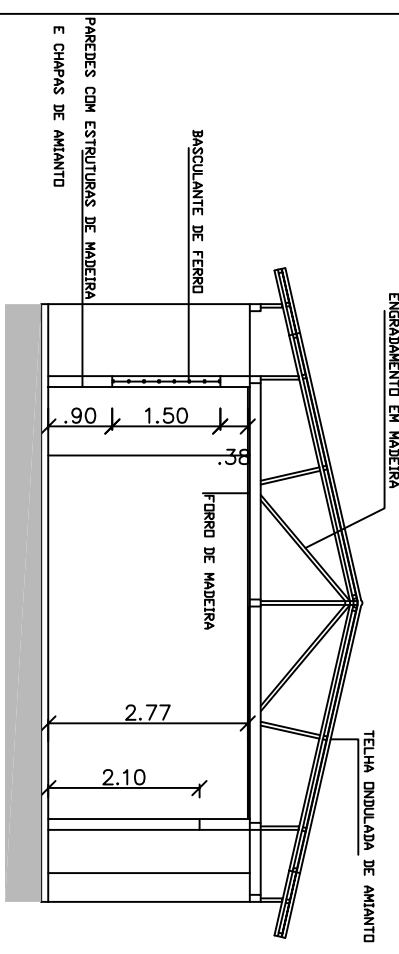

CORTE - C (DEMOLIÇÃO)
ESCALA 1:100

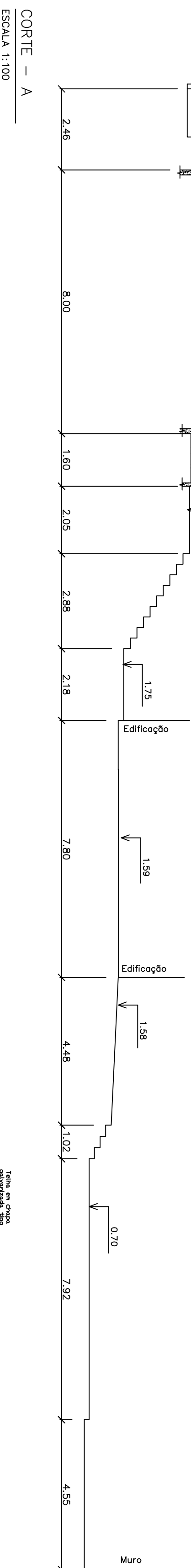

CORTE - B
ESCALA 1:100

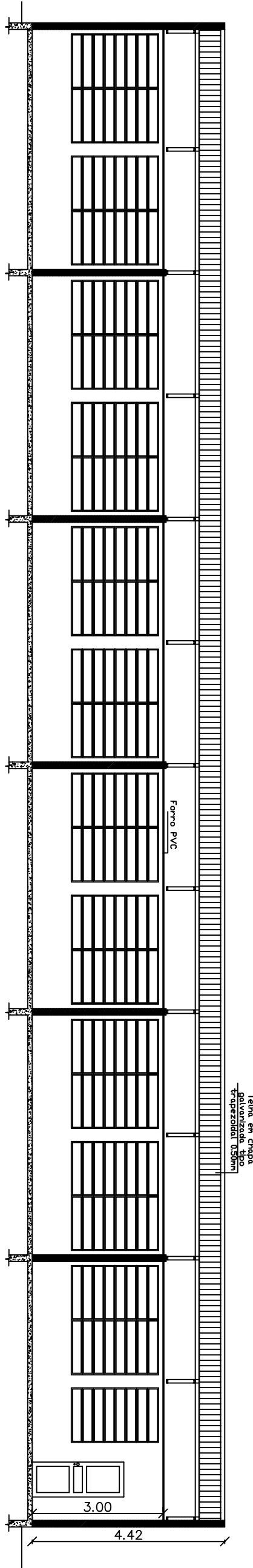

COBERTURA
ESCALA 1:200

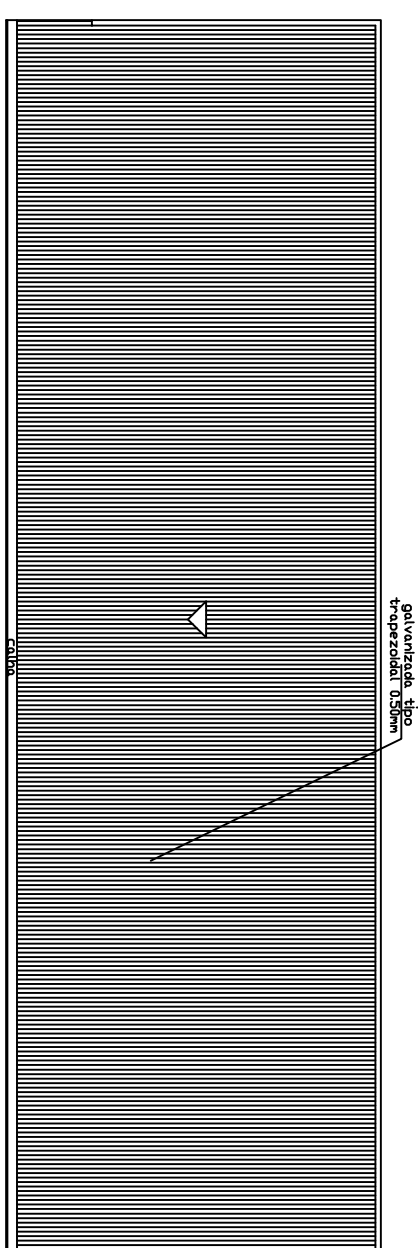

SITUAÇÃO
CALA 1:500

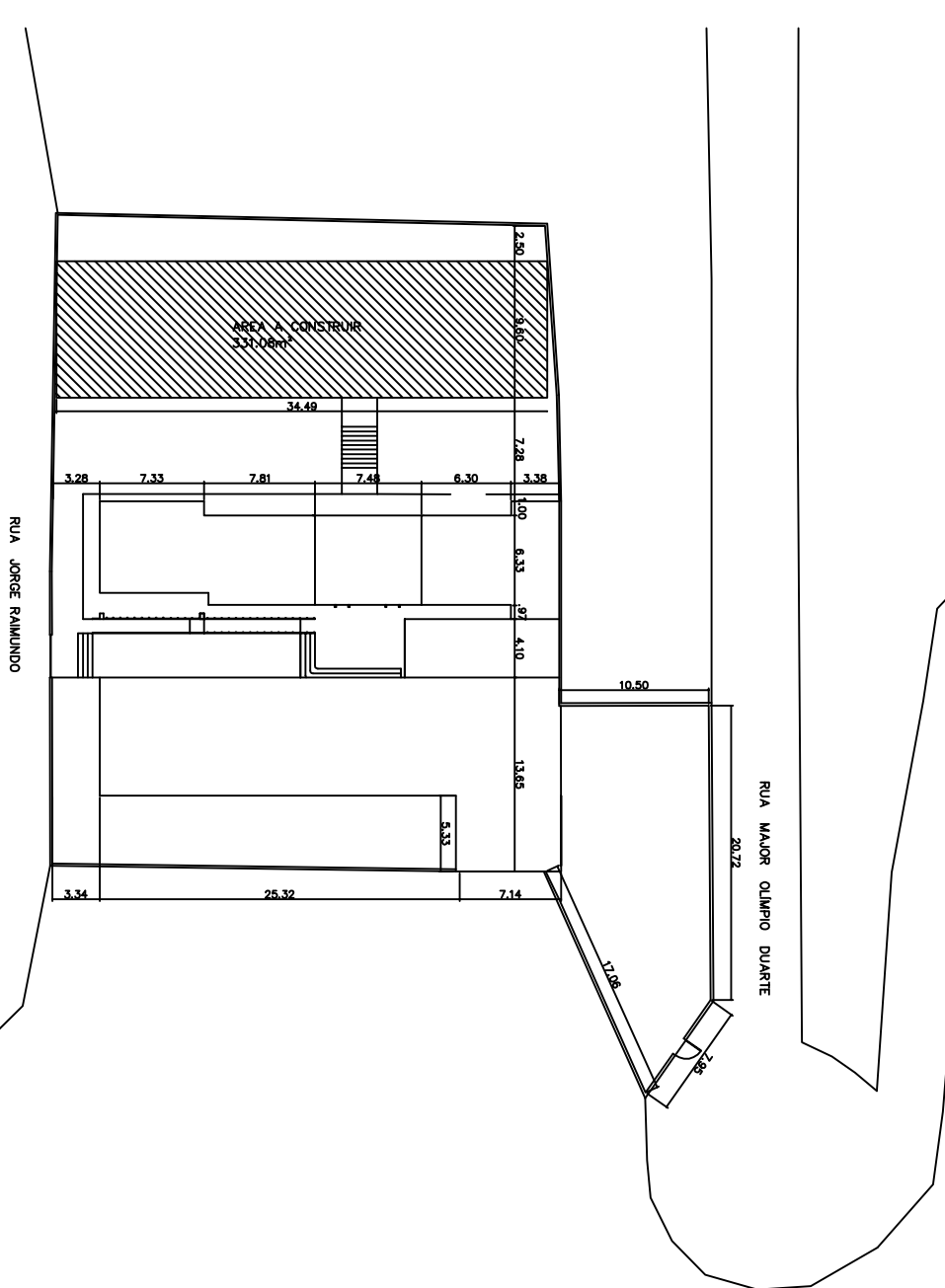

QUADRO DE ESQUADRIAS	
TIPO	ACABAMENTO
QUADROS (de 60x90cm em diante)	ESPECIFICACOES
P1	0,80 x 2,10
	PORTA E QUADROS EM MADEIRA
U1	2,50 x 2,00 x 0,90
	BACULANTE EM FERRO E VAPOR LISO
U2	3,50 x 2,00 x 2,25
	BACULANTE EM FERRO E VAPOR LISO
U3	1,25 x 2,00 x 0,90
	BACULANTE EM FERRO E VAPOR LISO

LEGENDA	
CONSTRUIR	////
EXISTENTE	==
DEMOLIR	-----

- ☐ TETO
- ☐ ① FIBRO DE PVC, COR BRANCO
- ☐ PADECE
- ☐ Δ PINTURA ACRILICA ACETINADA
- ☐ PISO
- ☐ PISO CIMENTADO, ASPERO SOBRE LAJE
- ☐ PISO CERAMICO ANTIDERRAPANTE 30X30

PREFEITURA DE JUIZ DE FORA
SECRETARIA DE EDUCAÇÃO / DEPARTAMENTO DE EXECUÇÃO INSTRUMENTAL / SUPERVISÃO DE ACOMPANHAMENTO DE CONSTRUÇÃO E MANUTENÇÃO DA REDE FÍSICA

E.M. SANTA CANDIDA

PROJETO PARA CONSTRUÇÃO DE SEIS SALAS DE AULA

PLANTAS / SITUAÇÃO / CORTES / FACHADA / COBERTURA

AUTOR (ES) DO PROJETO	GERENTE DEIN	SECRETARIA
-----------------------	--------------	------------

ARQ. CELIO GONÇALVES MANÇO
RRT: ANA CECILIA FRANCISQUINI D'ALMEIDA
NADIA RIBEIRO

DESENHO	ESCALA	DATA DO PROJETO	ARQUIVO

CGM	INDICADA	DEZEMBRO / 2022
-----	----------	-----------------

FOLHA
ARQ.
01



VERIFICAÇÃO DAS ASSINATURAS



Código para verificação: 2903-8D99-DA60-5265

Este documento foi assinado digitalmente pelos seguintes signatários nas datas indicadas:



LINCOLN SANTOS LIMA (CPF 382.XXX.XXX-00) em 22/05/2023 14:35:35 (GMT-03:00)

Papel: Parte

Emitido por: Sub-Autoridade Certificadora 1Doc (Assinatura 1Doc)

Para verificar a validade das assinaturas, acesse a Central de Verificação por meio do link:

<https://juizdefora.1doc.com.br/verificacao/2903-8D99-DA60-5265>