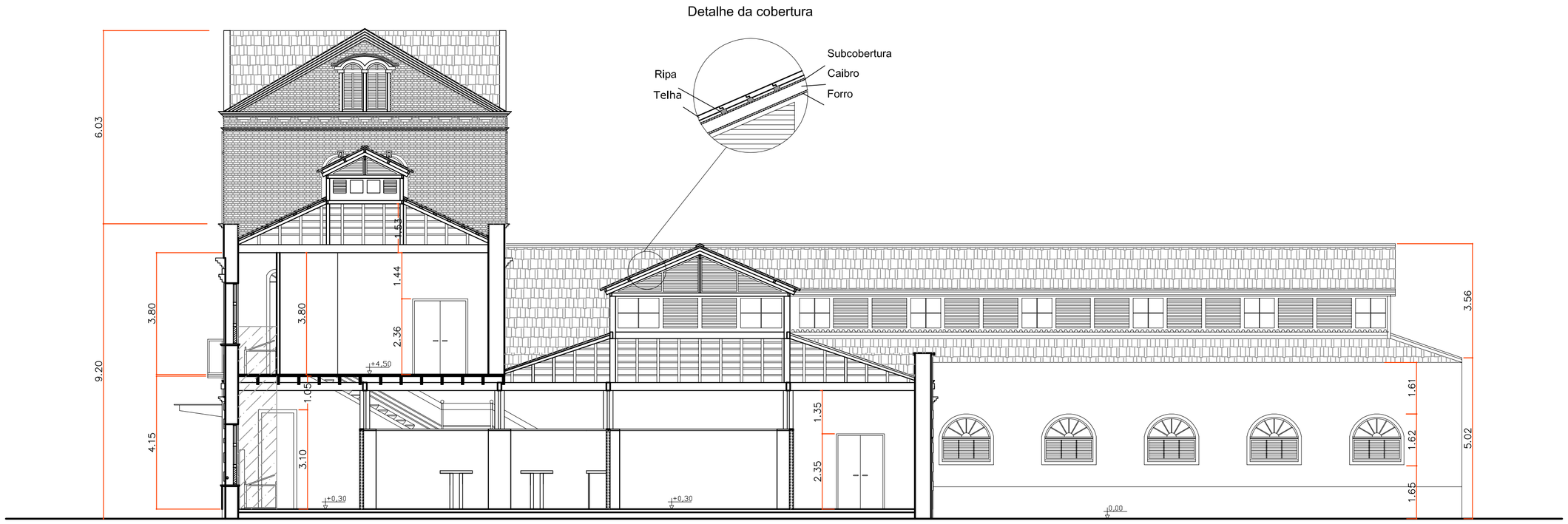

CORTE AA
ESCALA 1:100

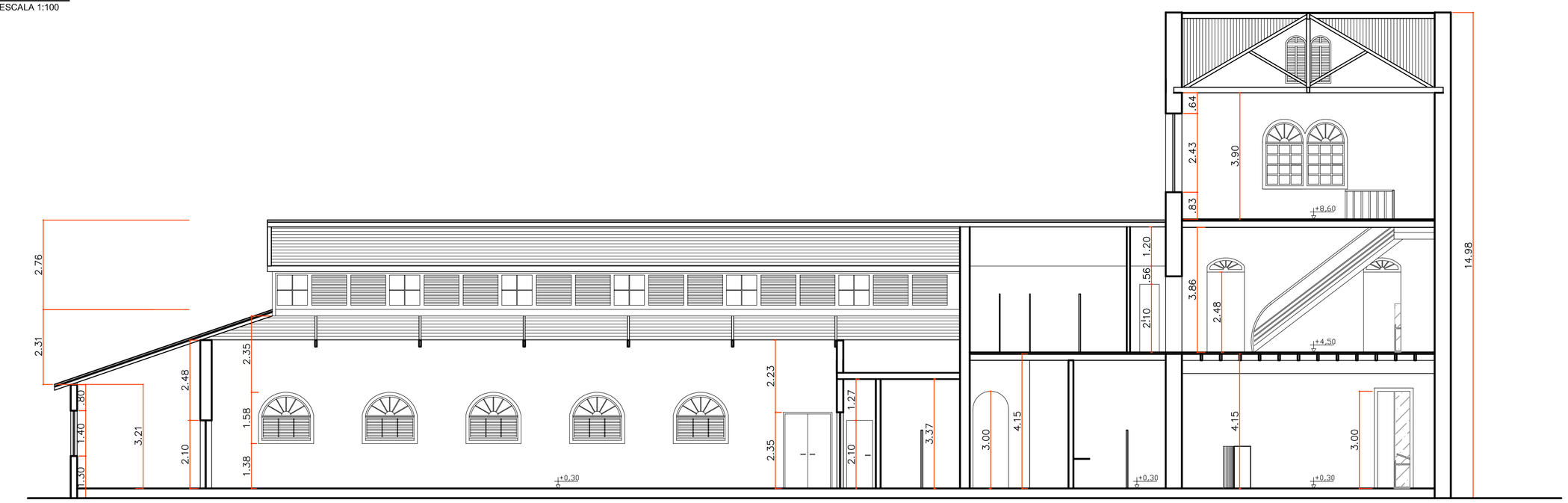

CORTE BB
ESCALA 1:100

CORTE CC
ESCALA 1:100

PREFEITURA DE JUIZ DE FORA
SECRETARIA DE OBRAS / SUBSECRETARIA DE COORD. E PROJETOS - SSCP

REVISÕES:

Nº	Data	Alterações	Desenho

TÍTULO
CENTRO CULTURAL BERNARDO MASCARENHAS

ETAPA
LEVANTAMENTO PARA REVITALIZAÇÃO DO TELHADO E FORRO

CONTEÚDO
CORTES AA - BB - CC

FOLHA
ARQ/EST
02 | 03

AUTOR (ES) DO PROJETO	SUB-SECRETÁRIA	SECRETÁRIO
ENG. MARCOS ANTÔNIO AMADO	**ENG. BRUNA ROCHA**	**ENG. JOSÉ WALTER DE A. ÁVILA**
DESENHO	DATA DO PROJETO	ARQUIVO
TEC. TETÊ MONTEIRO	**JUNHO/2020**	**ARQ-EST. ESTRUTURA EM MADEIRA E FORRO .DWG**