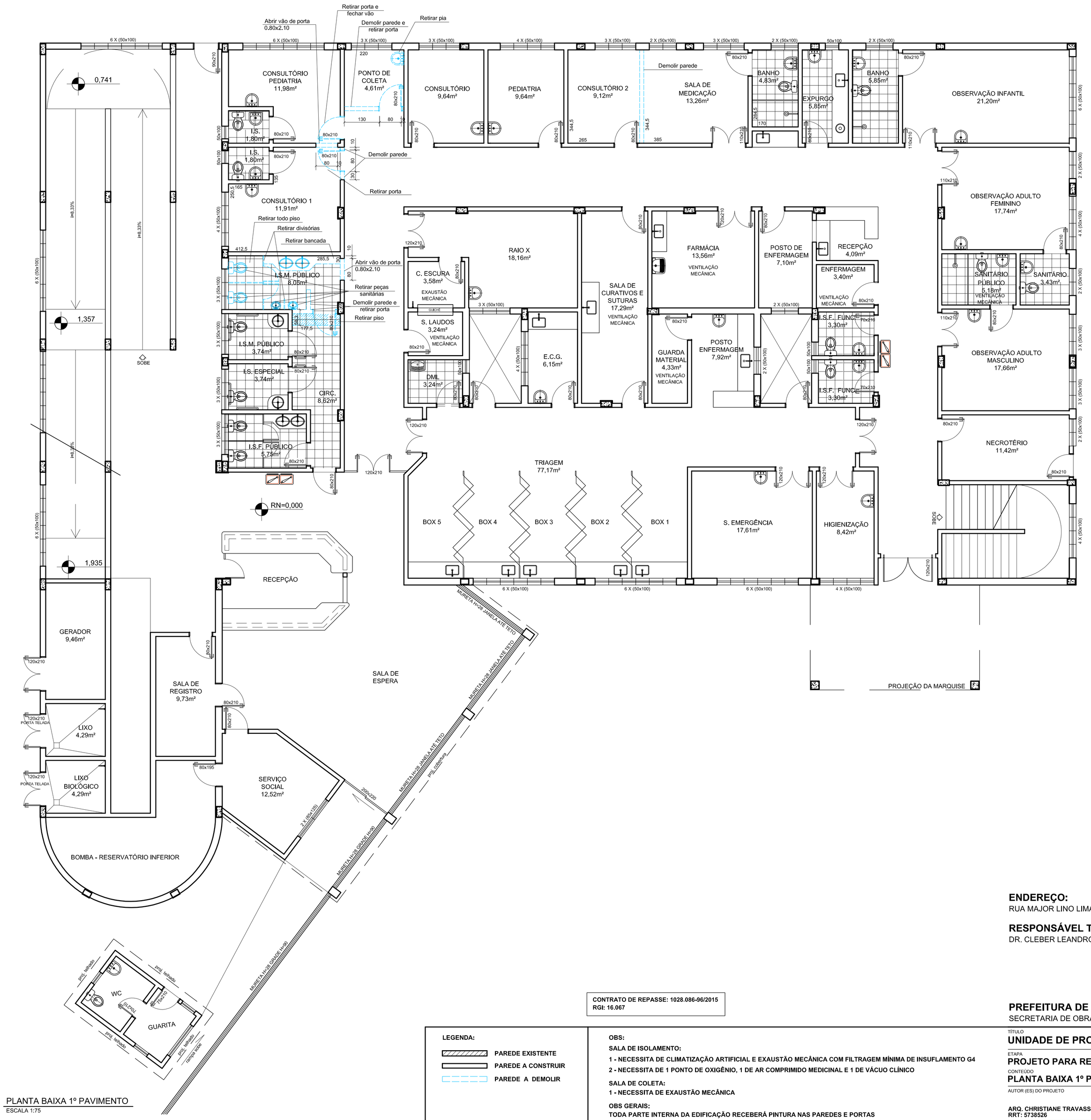

PLANTA BAIXA 1º PAVIMENTO
ESCALA 1:75

ENDEREÇO:
RUA MAJOR LINO LIMA, S/Nº, BAIRRO SÃO PEDRO

RESPONSÁVEL TÉCNICO PELO ESTABELECIMENTO:
DR. CLEBER LEANDRO GUDZIKI, CRM: 8951

CONTRATO DE REPASSE: 1028.086-96/2015
RGI: 16.067

PREFEITURA DE JUIZ DE FORA
SECRETARIA DE OBRAS / SUBSECRETARIA DE COORD. E PROJETOS - SSCP

LEGENDA:
- PAREDE EXISTENTE
- PAREDE A CONSTRUIR
- PAREDE A DEMOLIR

OBS:
SALA DE ISOLAMENTO:
1 - NECESSITA DE CLIMATIZAÇÃO ARTIFICIAL E EXAUSTÃO MECÂNICA COM FILTRAGEM MÍNIMA DE INSUFLAMENTO G4
2 - NECESSITA DE 1 PONTO DE OXIGÊNIO, 1 DE AR COMPRIMIDO MEDICINAL E 1 DE VÁCUO CLÍNICO
SALA DE COLETA:
1 - NECESSITA DE EXAUSTÃO MECÂNICA
OBS GERAIS:
TODA PARTE INTERNA DA EDIFICAÇÃO RECEBERÁ PINTURA NAS PAREDES E PORTAS

TÍTULO
UNIDADE DE PRONTO ATENDIMENTO OESTE
ETAPA
PROJETO PARA REFORMA
CONTEÚDO
PLANTA BAIXA 1º PAVIMENTO - DEMOLIÇÃO
FOLHA
ARQ 02 | 07

AUTOR (ES) DO PROJETO	SUB-SECRETÁRIA	SECRETÁRIO
ARQ. CHRISTIANE TRAVASSOS RRT: 5738526	**ENG. ROBERTA RUHENA**	**ENG. AMAURY COURI**
DESENHO	DATA DO PROJETO	ARQUIVO
TEC. ROGERIA P. DE CASTRO	**MARÇO/17**	**UNIDADE DE PRONTO ATENDIMENTO OESTE (REV 1) .DWG**