

# NOVOS EMPREENDIMENTOS PROGRAMA MINHA CASA MINHA VIDA



**Minha Casa  
Minha Vida**



# BAIRRO GRAMA



- N° de unidades habitacionais: 500;
- Educação: Construção de unidade pró-infância (0 a 5 anos);
- Saúde: Ampliação de PSF e estrutura física da UBS;
- SETTRA: Adequação a Lei de Parcelamento 6908/86.
- Acesso aeroporto regional.

# BAIRRO GRAMA



# BAIRRO SAGRADO CORAÇÃO DE JESUS

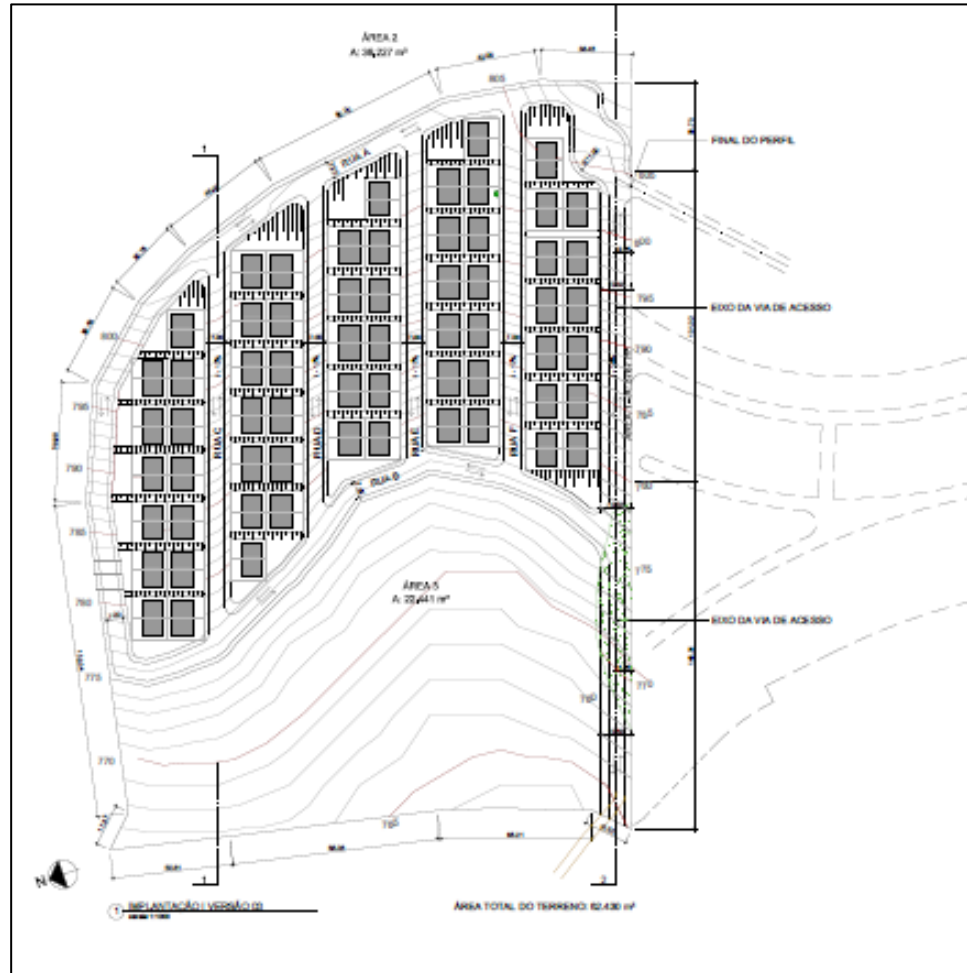

- N° de unidades habitacionais: 250;
- Saúde: Unidade de Saúde do Bairro Vale Verde, ampliação do PSF;
- Educação: Ampliação das unidades existentes. Início das atividades do pró-infância Vale Verde;
- SETTRA: Adequação a Lei de Parcelamento 6908/86 e melhorias da via existente.

# MIGUEL MARINHO III

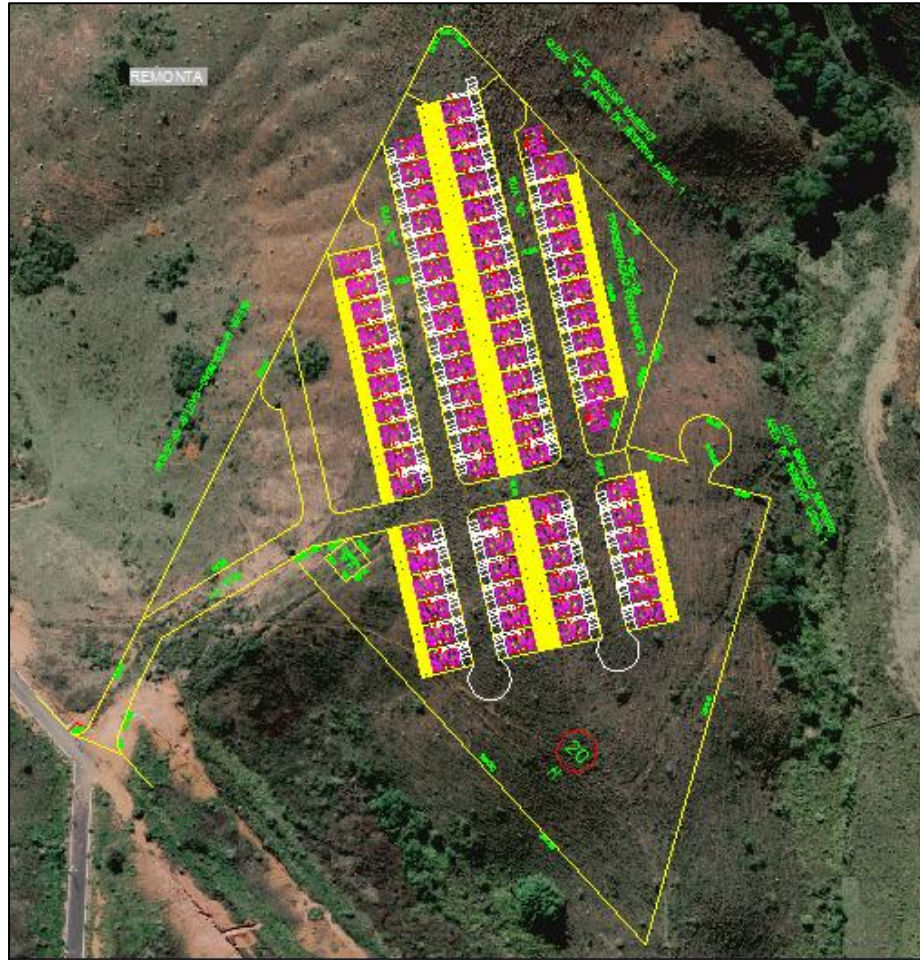

- N° de unidades habitacionais: 300;
- Saúde: Unidade do Bairro Benfica;
- Educação: Ampliação das unidades existentes;
- SETTRA: Adequação a Lei de Parcelamento 6908/86.

# TERRAS ALTAS



- N° de unidades habitacionais: 240;
- SAÚDE: Unidade Jardim Esperança;
- Educação: Ampliação da unidade do Bairro Santo Antônio;
- SETTRA: Adequação a Lei de Parcelamento 6908/86 e construção de trevo de conversão.

# TERRAS ALTAS

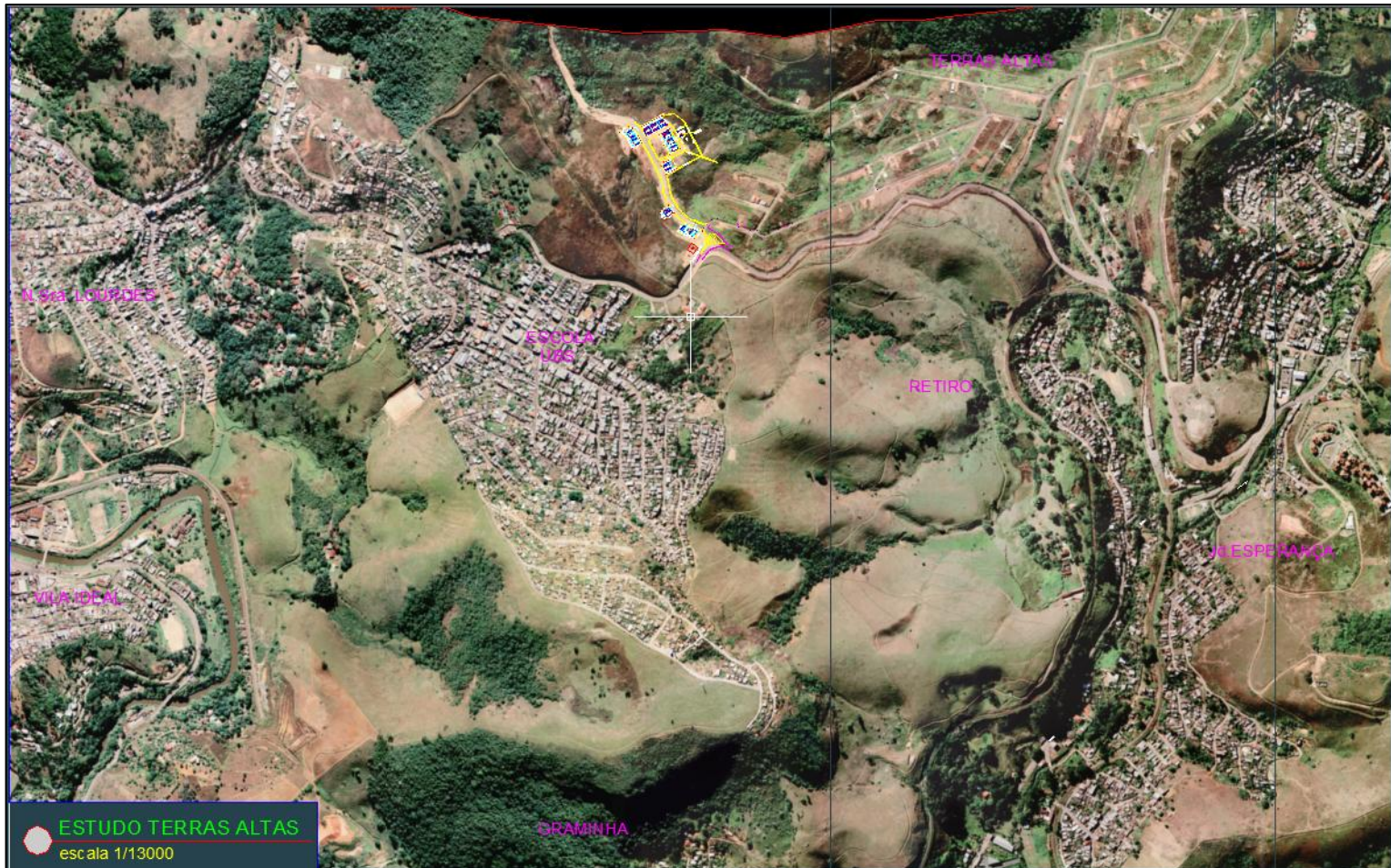

# BARREIRA DO TRIUNFO NOVO TRIUNFO III

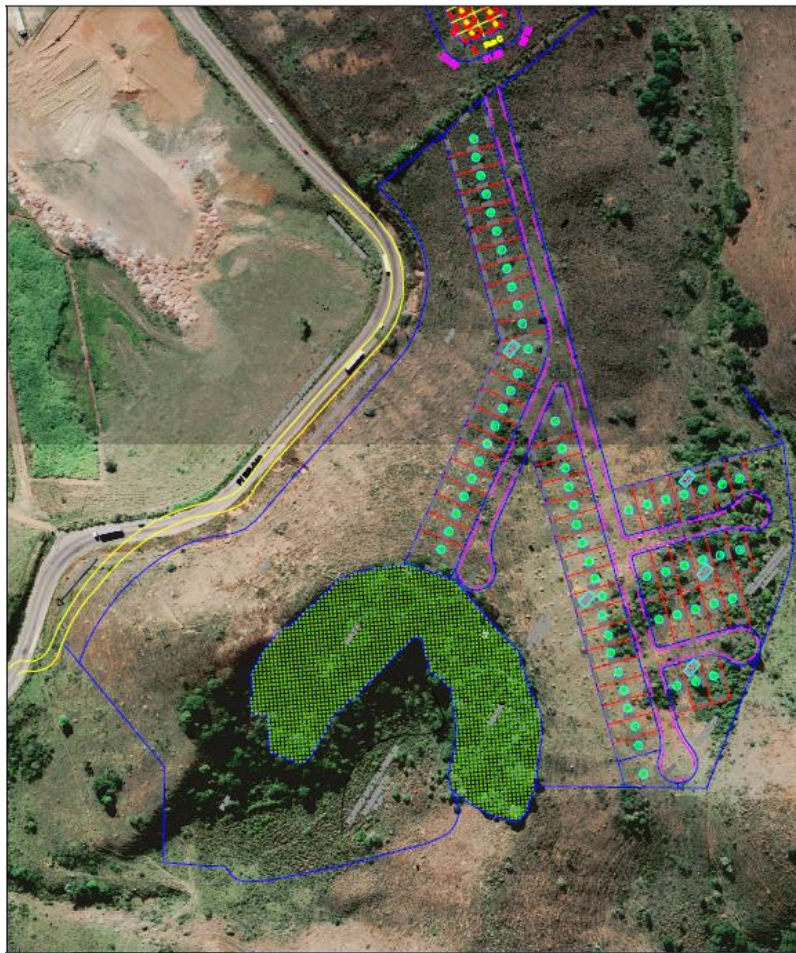

- N° de unidades habitacionais: 252;
- Saúde: Unidade do Bairro Barreira do Triunfo;
- Educação: Ampliação das unidades existentes;
- SETTRA: Adequação a Lei de Parcelamento 6908/86.



# RESIDENCIAL REMONTA JÓQUEI CLUBE



- N° de unidades habitacionais: 500;
- Saúde: Unidade do Bairro Jóquei Clube II e ampliação do PSF;
- Educação: Construção de unidade pró-infância (0 a 5 anos);
- SETTRA: Adequação a Lei de Parcelamento 6908/86.

\* Ocupação Remonta

# RESIDENCIAL REMONTA



# RESIDENCIAL REMONTA





OBRIGADO PELA ATENÇÃO