



**PROCON**  
AGÊNCIA DE PROTEÇÃO E DEFESA  
DO CONSUMIDOR DE JUIZ DE FORA



# **Pesquisa de Preços de Combustível**

**Departamento de Estudos, Pesquisas e Projetos**



24 de Janeiro 2022  
Região Sul

O Procon de Juiz de Fora faz acompanhamento dos preços dos combustíveis através da coleta de dados, a cada quinze dias, nas diferentes regiões da cidade. A cada pesquisa são visitados, no mínimo, 10 postos de combustíveis e entre as análises feitas é levantada a média dos valores praticados para Gasolina Comum, Gasolina Aditivada, Etanol, Diesel, Diesel S-10 e GNV.

### A coleta de preços feita no dia 24/01/22 revelou que:

- houve queda no valor do Etanol, Gasolina Comum e Gasolina aditivada, indicando que o aumento de 4,85% no litro do combustível, para as distribuidoras, pode ainda não ter sido repassado para o consumidor final;
- O Diesel comum e S-10 tiveram alta, seguindo a tendência de aumento dado pela Petrobras, que passou a valer a partir do dia 12/01/22, quando o valor do Diesel, para as distribuidoras, subiu de R\$ 3,34 para R\$ 3,61 por litro, alta de 8,08%;
- Segundo dados da Agência Nacional de Petróleo - ANP, Juiz de Fora está entre as 10 cidades de Minas Gerais com maiores preços para a gasolina comum e etanol.

### PREÇOS OBSERVADOS NA AMOSTRA DO DIA 24/01/2021 NA ZONA SUL

POSTOS ZONA SUL - 24 DE JANEIRO DE 2022									
RAZÃO SOCIAL - CNP	ENDEREÇO	BANDEIRA	PREÇO NA BOMBA						
			ETANOL	ETANOL ADITIVADO	GASOLINA COMUM	GASOLINA ADITIVADA	GASOLINA PODIUM/PR EMIUM	DIESEL	DIESEL S-10
Posto Top Sul - 32.821.625/0001-00	Rua Torreões, 109, Água Limpa, Santa Luzia	Branca	R\$ 5,459		R\$ 7,169	R\$ 7,169			R\$ 5,599
CENCONSUD Brasil Comercial S.A - 39.346.861/0353-80	Ladeira Alexandre Leonel, 200, São Mateus	Shell	R\$ 5,479	R\$ 5,679	R\$ 7,199	R\$ 7,399			R\$ 5,369
Jardins Posto de Combustível LTDA - 25.199.044/0001-13	Ladeira Alexandre Leonel, 799, Teixeira	Branca	R\$ 5,347		R\$ 7,107	R\$ 7,147			
Auto Posto Cascatinha - 21.666.185/0001-48	Av. Dr. Paulo Japiassu Coelho, 169, Cascatinha	Shell	R\$ 5,489		R\$ 7,190	R\$ 7,290			R\$ 5,489
Auto Posto Aeroporto - 00.587.496/0001-41	Av. Deusdedith Salgado, 220, Teixeira	BR- Petrobras	R\$ 5,570		R\$ 7,480	R\$ 7,590	R\$ 8,990		R\$ 5,910
Auto Posto Qualidade - 28.175.456/0001-01	Av. Deusdedith Salgado, 3600, Salvaterra	Shell	R\$ 5,489		R\$ 7,199	R\$ 7,349			R\$ 5,599
Posto Visão LTDA - 25.408.964/0001-02	Av. Deusdedith Salgado, 3905, Teixeira	Shell	R\$ 5,480	R\$ 5,580	R\$ 7,190	R\$ 7,290	R\$ 8,290	R\$ 5,450	R\$ 5,450
Auto Posto Salvaterra - 24.659.912/0001-38	Av. Deusdedith Salgado, 5250, Salvaterra	Ipiranga	R\$ 5,489		R\$ 7,199	R\$ 7,399		R\$ 5,459	R\$ 5,459
Posto FL - 36.939.426/0001-52	Av. Deusdedith Salgado, 4992, Teixeira	BR- Petrobras	R\$ 5,480		R\$ 7,190	R\$ 7,290	R\$ 8,290		R\$ 5,480
Auto Posto Moreira - 66.198.433/0001-01	Rua Ibitiguaiá, 189, Santa Luzia	Ipiranga	R\$ 5,489		R\$ 7,199			R\$ 5,599	R\$ 5,639

Elaborado pela equipe do Procon-JF



O Procon-JF informa que os valores apontados nesta pesquisa se referem aos encontrados no dia em que o levantamento foi realizado. Portanto, é possível que, no momento da compra, o consumidor possa se deparar com alteração, por conta de eventuais descontos, ofertas, promoções e reajustes.



## MENORES E MAIORES VALORES ENCONTRADOS NA ZONA SUL

24/01/2022		
COMBUSTÍVEL	MENOR VALOR	MAIOR VALOR
ETANOL	R\$ 5,347	R\$ 5,570
GASOLINA COMUM	R\$ 7,107	R\$ 7,480
GASOLINA ADITIVADA	R\$ 7,147	R\$ 7,590
DIESEL	R\$ 5,45	R\$ 5,599
DIESEL S-10	R\$ 5,369	R\$ 5,910

Elaborado pela equipe do Procon-JF

## COMPARATIVO DOS PREÇOS OBSERVADOS NAS AMOSTRAS COLETADAS NA REGIÃO NORTE NO 2º SEMESTRE DE 2021 COM A AMOSTRA ATUAL COLETADA NA ZONA SUL

Média dos preços					
	16/11/2021	29/11/2021	13/12/2021	11/1/2022	24/1/2022
ETANOL	R\$ 5,883	R\$ 5,557	R\$ 5,580	R\$ 5,517	R\$ 5,477
GASOLINA COMUM	R\$ 7,463	R\$ 7,108	R\$ 7,301	R\$ 7,234	R\$ 7,212
GASOLINA ADITIVADA	R\$ 7,620	R\$ 7,146	R\$ 7,414	R\$ 7,335	R\$ 7,325
DIESEL	R\$ 5,475	R\$ 5,315	R\$ 5,324	R\$ 5,402	R\$ 5,503
DIESEL S-10	R\$ 5,507	R\$ 5,415	R\$ 5,384	R\$ 5,439	R\$ 5,555

Elaborado pela equipe do Procon-JF



O Procon-JF informa que os valores apontados nesta pesquisa se referem aos encontrados no dia em que o levantamento foi realizado. Portanto, é possível que, no momento da compra, o consumidor possa se deparar com alteração, por conta de eventuais descontos, ofertas, promoções e reajustes.

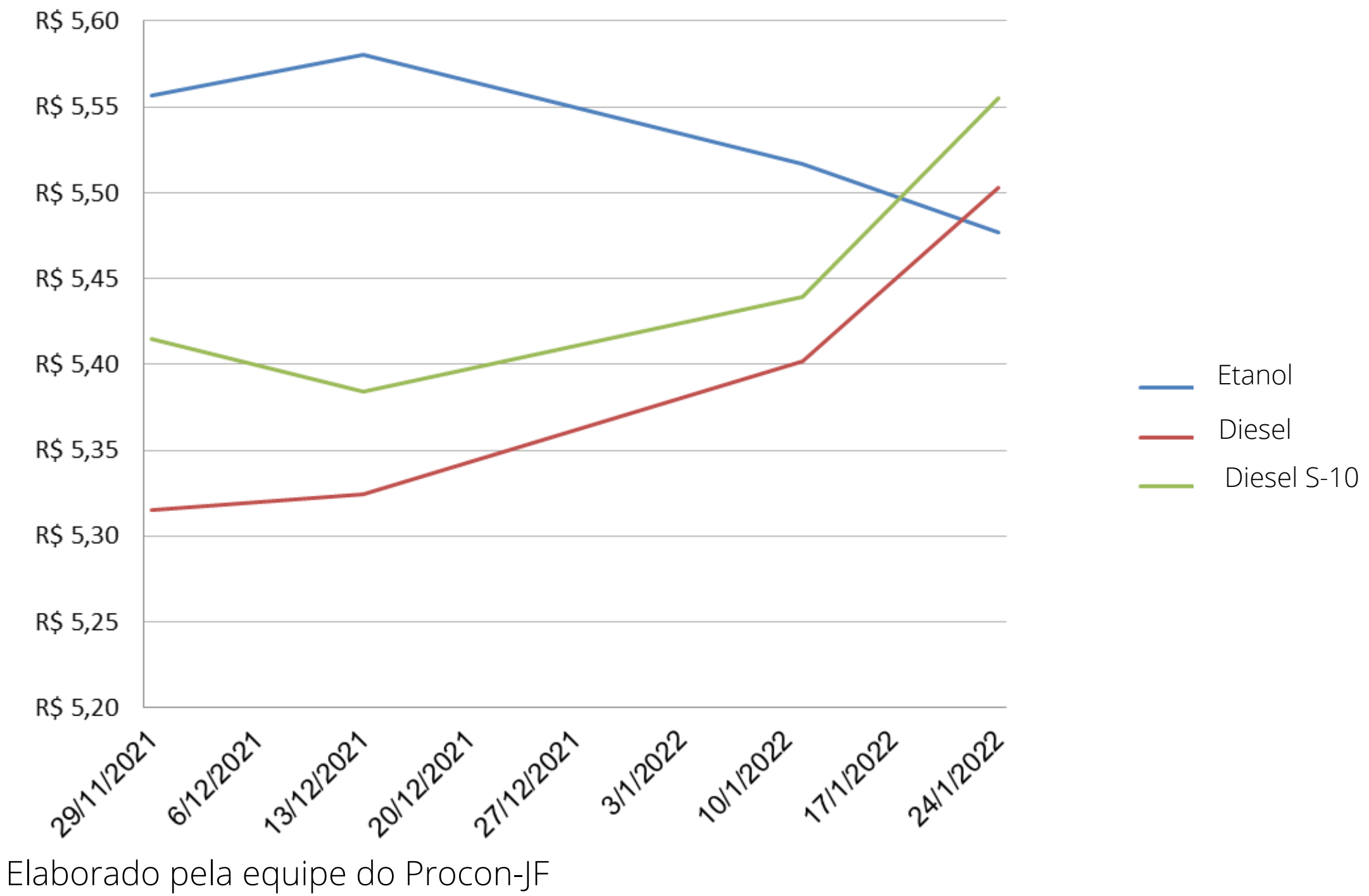

### Preço médio do diesel-s10

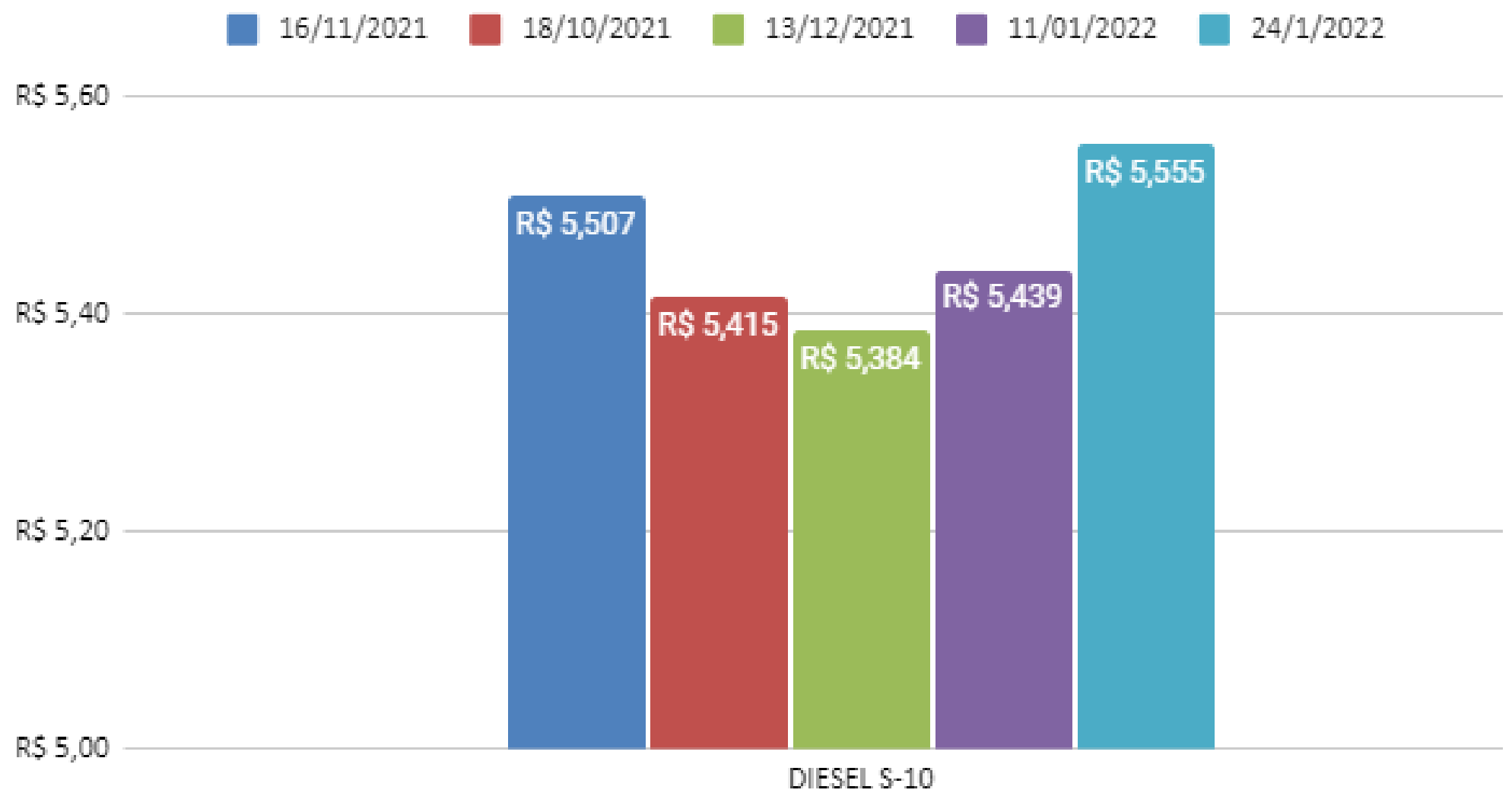

**Diesel comum e S-10  
apresentaram alta de  
preços**



### Preço médio do diesel

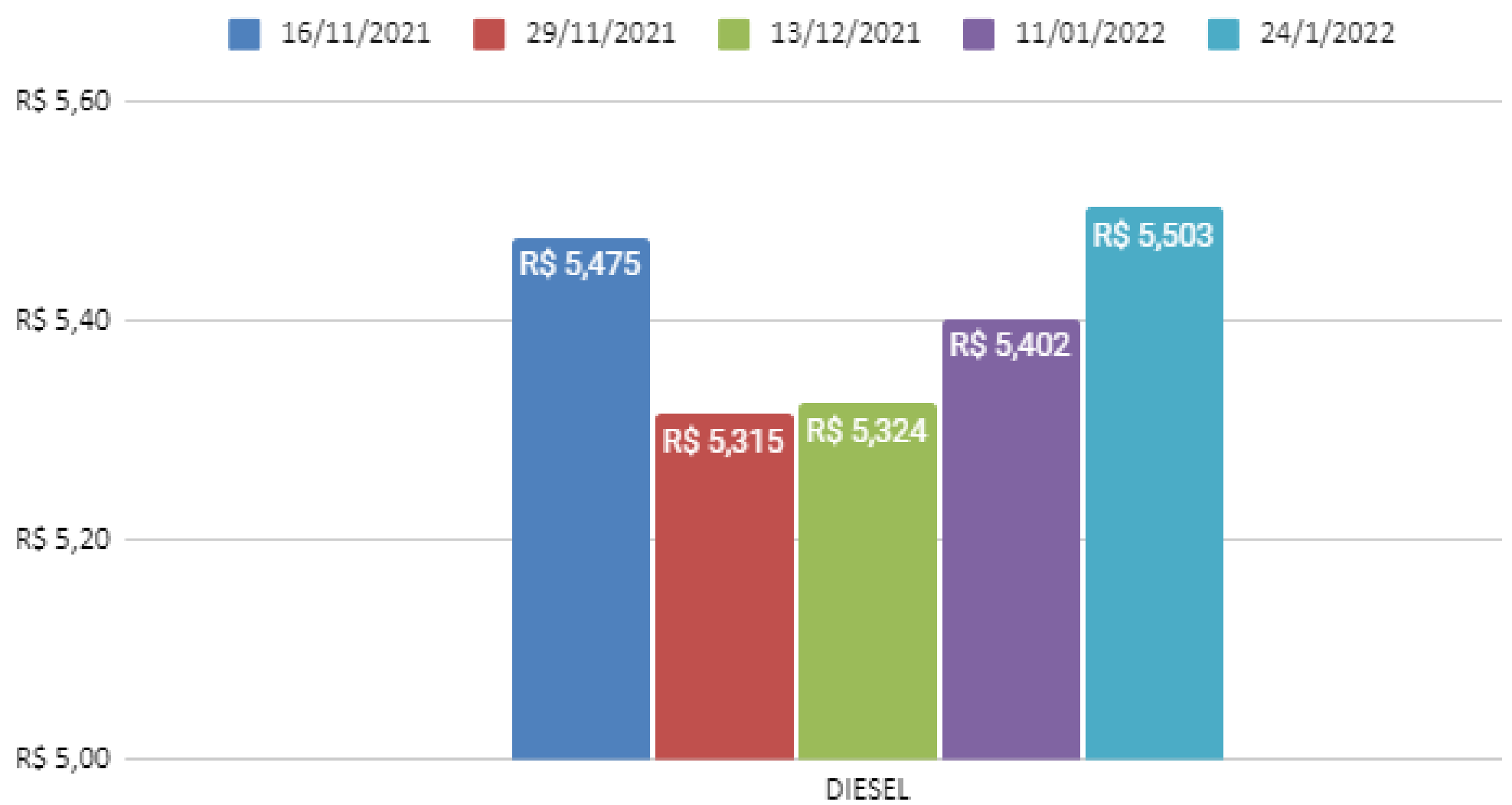

## COMPARATIVO DOS PREÇOS MÉDIOS DA GASOLINA COMUM, GASOLINA ADITIVADA E ETANOL NAS AMOSTRAS DA REGIÃO SUL

Preço médio na região sul

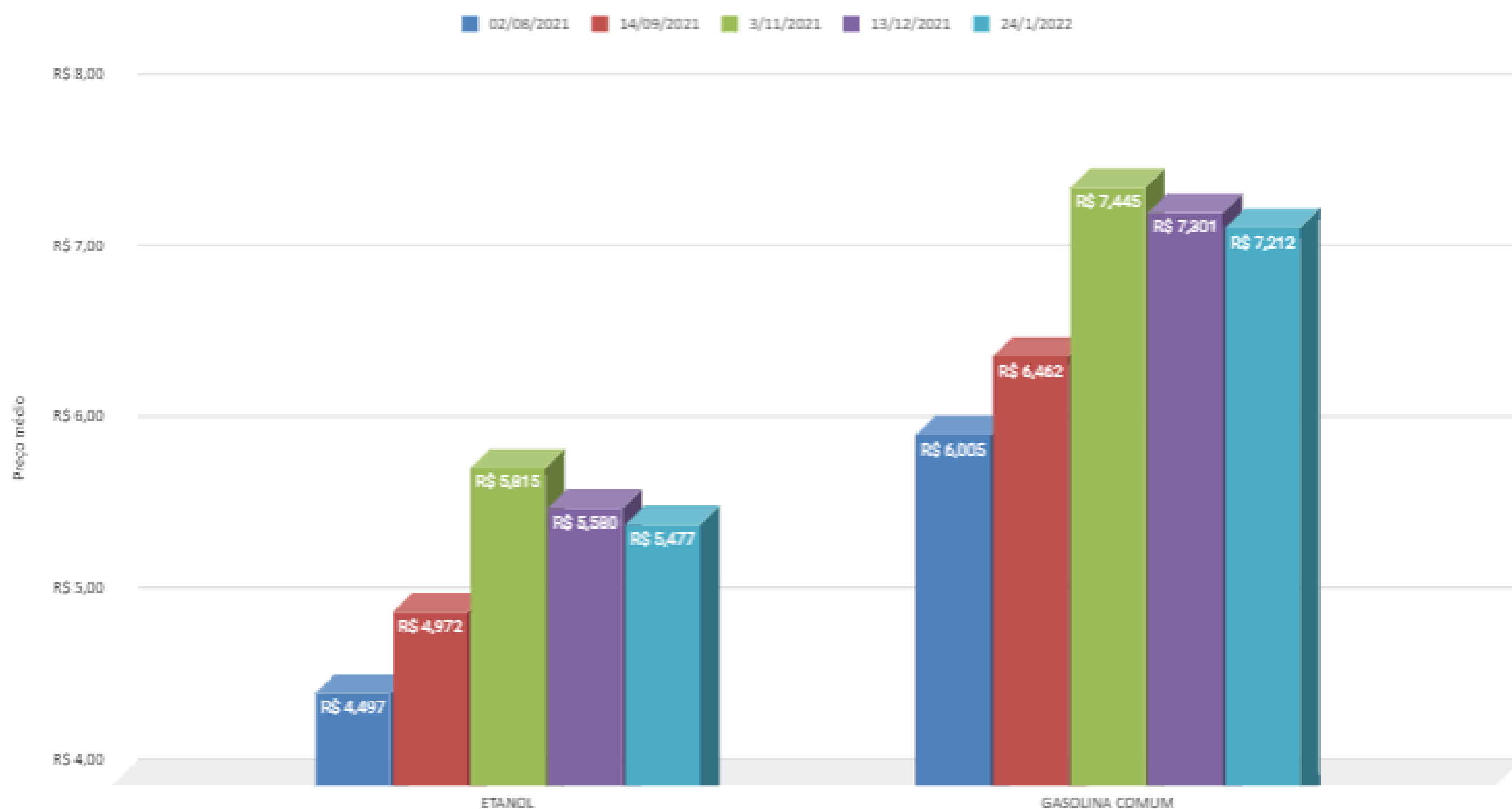

Elaborado pela equipe do Procon-JF

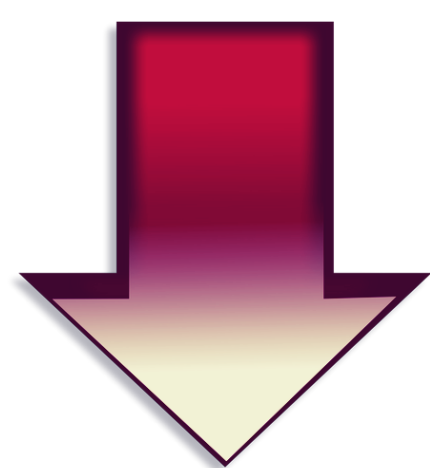

**Gasolina comum,  
gasolina aditivada e  
etanol em queda de  
preços**

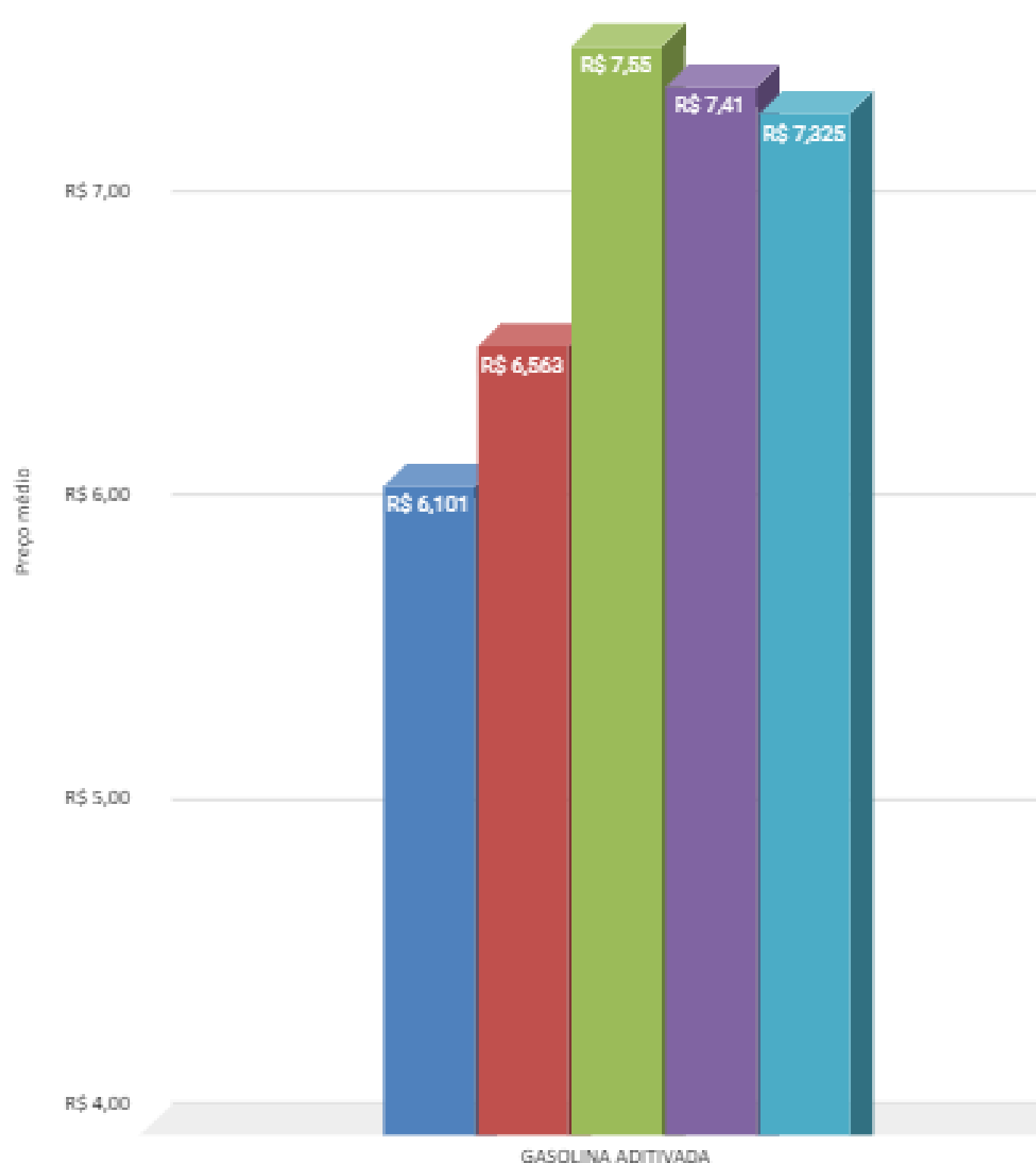

Elaborado pela equipe do Procon-JF

## COMPARATIVO DOS PREÇOS MÉDIOS DO ETANOL NAS AMOSTRAS DA REGIÃO SUL

RAZÃO SOCIAL - CNPJ	ENDEREÇO	BANDEIRA	ETANOL				
			02/08/2021	14/09/21	03/11/21	13/12/2021	24/1/2022
Posto Top Sul - 32.821.625/0001-00	Rua Torreões, 109, Água Limpa, Santa Luzia	Branca	R\$ 4,429	R\$ 4,94	R\$ 5,87	R\$ 5,569	R\$ 5,459
CENCONSUD Brasil Comercial S.A - 39.346.861/0353-80	Ladeira Alexandre Leonel, 200, São Mateus	Shell	R\$ 4,479	R\$ 4,95	R\$ 5,85	R\$ 5,579	R\$ 5,479
Jardins Posto de Combustível LTDA - 25.199.044/0001-13	Ladeira Alexandre Leonel, 799, Teixeira	Branca	R\$ 4,420	R\$ 4,82	R\$ 5,38	R\$ 5,387	R\$ 5,347
Auto Posto Cascatinha - 21.666.185/0001-48	Av. Dr. Paulo Japiassu Coelho, 169, Cascatinha	Shell	R\$ 4,469	R\$ 4,97	R\$ 5,89	R\$ 5,599	R\$ 5,489
Auto Posto Aeroporto - 00.587.496/0001/-41	Av. Deusdedith Salgado, 220, Teixeira	BR- Petrobras	R\$ 4,860	R\$ 5,19	R\$ 5,69	5,690	R\$ 5,570
Auto Posto Qualidade - 28.175.456/0001-01	Av. Deusdedith Salgado, 3600, Salvaterra	Shell	R\$ 4,469	R\$ 4,97	R\$ 5,90	R\$ 5,599	R\$ 5,489
Posto Visão LTDA - 25.408.964/0001-02	Av. Deusdedith Salgado, 3905, Teixeira	Shell	R\$ 4,460	R\$ 4,97	R\$ 5,89	5,590	R\$ 5,480
Auto Posto Salvaterra - 24.659.912/0001-38	Av. Deusdedith Salgado, 5250, Salvaterra	Ipiranga	R\$ 4,469	R\$ 4,97	R\$ 5,90	R\$ 5,599	R\$ 5,489
Posto FL - 36.939.426/0001-52	Av. Deusdedith Salgado, 4992, Teixeira	BR- Petrobras	R\$ 4,460	R\$ 4,97	R\$ 5,89	5,590	R\$ 5,480
Auto Posto Moreira - 66.198.433/0001-01	Rua Ibitiguaia, 189, Santa Luzia	Ipiranga	R\$ 4,460	R\$ 4,97	R\$ 5,90	R\$ 5,599	R\$ 5,489

Elaborado pela equipe do Procon-JF

## COMPARATIVO DOS PREÇOS MÉDIOS DA GASOLINA COMUM NAS AMOSTRAS DA REGIÃO SUL

RAZÃO SOCIAL - CNPJ	ENDEREÇO	BANDEIRA	GASOLINA COMUM				
			02/08/2021	14/09/21	03/11/21	13/12/2021	24/1/2022
Posto Top Sul - 32.821.625/0001-00	Rua Torreões, 109, Água Limpa, Santa Luzia	Branca	R\$ 5,929	R\$ 6,420	R\$ 7,469	R\$ 7,27	R\$ 7,169
CENCONSUD Brasil Comercial S.A - 39.346.861/0353-80	Ladeira Alexandre Leonel, 200, São Mateus	Shell	R\$ 5,979	R\$ 6,450	R\$ 7,449	R\$ 7,30	R\$ 7,199
Jardins Posto de Combustível LTDA - 25.199.044/0001-13	Ladeira Alexandre Leonel, 799, Teixeira	Branca	R\$ 5,920	R\$ 6,380	R\$ 7,177	R\$ 7,19	R\$ 7,107
Auto Posto Cascatinha - 21.666.185/0001-48	Av. Dr. Paulo Japiassu Coelho, 169, Cascatinha	Shell	R\$ 5,969	R\$ 6,450	R\$ 7,490	R\$ 7,29	R\$ 7,190
Auto Posto Aeroporto - 00.587.496/0001/-41	Av. Deusdedith Salgado, 220, Teixeira	BR- Petrobras	R\$ 6,390	R\$ 6,670	R\$ 7,390	R\$ 7,49	R\$ 7,480
Auto Posto Qualidade - 28.175.456/0001-01	Av. Deusdedith Salgado, 3600, Salvaterra	Shell	R\$ 5,969	R\$ 6,450	R\$ 7,499	R\$ 7,30	R\$ 7,199
Posto Visão LTDA - 25.408.964/0001-02	Av. Deusdedith Salgado, 3905, Teixeira	Shell	R\$ 5,960	R\$ 6,450	R\$ 7,490	R\$ 7,29	R\$ 7,190
Auto Posto Salvaterra - 24.659.912/0001-38	Av. Deusdedith Salgado, 5250, Salvaterra	Ipiranga	R\$ 5,969	R\$ 6,450	R\$ 7,499	R\$ 7,30	R\$ 7,199
Posto FL - 36.939.426/0001-52	Av. Deusdedith Salgado, 4992, Teixeira	BR- Petrobras	R\$ 5,960	R\$ 6,450	R\$ 7,490	R\$ 7,29	R\$ 7,190
Auto Posto Moreira - 66.198.433/0001-01	Rua Ibitiguaia, 189, Santa Luzia	Ipiranga	R\$ 5,960	R\$ 6,450	R\$ 7,499	R\$ 7,30	R\$ 7,199

Elaborado pela equipe do Procon-JF

## COMPARATIVO DOS PREÇOS MÉDIOS DA GASOLINA ADITIVADA NAS AMOSTRAS DA REGIÃO SUL

RAZÃO SOCIAL - CNPJ	ENDEREÇO	BANDEIRA	GASOLINA ADITIVADA				
			02/08/2021	14/09/21	03/11/21	13/12/2021	24/1/2022
Posto Top Sul – 32.821.625/0001-00	Rua Torreões, 109, Água Lima, Santa Luzia	Branca	R\$ 5,929	R\$ 6,420	R\$ 7,47	R\$ 7,269	R\$ 7,169
CENCONSUD brasil Comercial S.A - 39.346.861/0353-80	Ladeira Alexandre Leonel, 200, São Mateus	Shell	R\$ 6,179	R\$ 6,650	R\$ 7,60	R\$ 7,499	R\$ 7,399
Jardins Posto de Combustível LTDA - 25.199.044/0001-13	Ladeira Alexandre Leonel, 799, Teixeira	Branca	R\$ 5,990	R\$ 6,440	R\$ 7,24	R\$ 7,247	R\$ 7,147
Auto Posto Cascatinha - 21.666.185/0001-48	Av. Dr. Paulo Japiassu Coelho, 169, Cascatinha	Shell	R\$ 6,069	R\$ 6,550	R\$ 7,59	7,390	R\$ 7,290
Auto Posto Aeroporsto - 00.587.496/0001/-41	Av. Deusdedith Salgado, 220, Teixeiras	BR- Petrobras	R\$ 6,490	R\$ 6,770	R\$ 7,49	7,590	R\$ 7,590
Auto Posto Qualidade - 28.175.456/0001-01	Av. Deusdedith Salgado, 3600, Salvaterra	Shell	R\$ 6,069	R\$ 6,590	R\$ 7,66	R\$ 7,449	R\$ 7,349
Posto Visão LTDA - 25.408.964/0001-02	Av. Deusdedith Salgado, 3905, Teixeiras	Shell	R\$ 6,060	R\$ 6,550	R\$ 7,59	7,390	R\$ 7,290
Posto Salva Terra - 24.659.912/0001-38	Av. Deusdedith Salgado, 5250, Salvaterra	Ipiranga	R\$ 6,069	R\$ 6,550	R\$ 7,70	R\$ 7,499	R\$ 7,399
Posto FL - 36.939.426/0001-52	Av. Deusdedith Salgado, 4992, Teixeiras	BR- Petrobras	R\$ 6,060	R\$ 6,550	R\$ 7,59	7,390	R\$ 7,290

Elaborado pela equipe do Procon-JF

## COMPARATIVO DOS PREÇOS MÉDIOS DO DIESEL COMUM NAS AMOSTRAS DA REGIÃO SUL

SOCIAL - CNPJ	ENDEREÇO	BANDEIRA	DIESEL				
			02/08/2021	14/09/21	03/11/21	13/12/2021	24/1/2022
Posto Visão LTDA - 25.408.964/00 01-02	Av. Deusdedith Salgado, 3905, Teixeiras	Shell	R\$ 4,650	R\$ 4,85	R\$ 5,390		R\$ 5,450
Posto Salva Terra - 24.659.912/00 01-38	Av. Deusdedith Salgado, 5250, Salvaterra	Ipiranga	R\$ 4,659	R\$ 4,85	R\$ 5,459	R\$ 5,35	R\$ 5,459
Auto Posto Moreira - 66.198.433/00 01-01	Rua Ibitiguaia, 189, Santa Luzia	Ipiranga	R\$ 4,610	R\$ 4,79	R\$ 5,399	R\$ 5,30	R\$ 5,599

Elaborado pela equipe do Procon-JF

## COMPARATIVO DOS PREÇOS MÉDIOS DO DIESEL S-10 NAS AMOSTRAS DA REGIÃO SUL

RAZÃO SOCIAL - CNPJ	ENDEREÇO	BANDEIRA	DIESEL S-10				
			02/08/2021	14/09/21	03/11/21	13/12/2021	24/1/2022
Posto Top Sul – 32.821.625/0001-00	Rua Torreões, 109, Água Lima, Santa Luzia	Branca	R\$ 4,619	R\$ 4,70	R\$ 5,399	R\$ 5,299	R\$ 5,599
CENCONSUD brasil Comercial S.A - 39.346.861/0353-80	Ladeira Alexandre Leonel, 200, São Mateus	Shell	R\$ 4,649	R\$ 4,76	R\$ 5,449	R\$ 5,369	R\$ 5,369
Jardins Posto de Combustível LTDA - 25.199.044/0001-13	Ladeira Alexandre Leonel, 799, Teixeira	Branca					
Auto Posto Cascatinha - 21.666.185/0001-48	Av. Dr. Paulo Japiassu Coelho, 169, Cascatinha	Shell	R\$ 4,659	R\$ 4,79	R\$ 5,450	R\$ 5,399	R\$ 5,489
Auto Posto Aeroporsto - 00.587.496/0001/-41	Av. Deusdedith Salgado, 220, Teixeira	BR- Petrobras	R\$ 4,960	R\$ 5,06	R\$ 5,280	5,610	R\$ 5,910
Auto Posto Qualidade - 28.175.456/0001-01	Av. Deusdedith Salgado, 3600, Salvaterra	Shell	R\$ 4,659	R\$ 4,85	R\$ 5,499	R\$ 5,399	R\$ 5,599
Posto Visão LTDA - 25.408.964/0001-02	Av. Deusdedith Salgado, 3905, Teixeira	Shell	R\$ 4,650	R\$ 4,85	R\$ 5,450	5,340	R\$ 5,450
Posto Salva Terra - 24.659.912/0001-38	Av. Deusdedith Salgado, 5250, Salvaterra	Ipiranga	R\$ 4,659	R\$ 4,85	R\$ 5,459	R\$ 5,349	R\$ 5,459
Posto FL - 36.939.426/0001-52	Av. Deusdedith Salgado, 4992, Teixeira	BR- Petrobras	R\$ 4,650	R\$ 4,74	R\$ 5,450	5,340	R\$ 5,480
Auto Posto Moreira - 66.198.433/0001-01	Rua Ibitiguaia, 189, Santa Luzia	Ipiranga	R\$ 4,650	R\$ 4,79	R\$ 5,449	R\$ 5,349	R\$ 5,639

Elaborado pela equipe do Procon-JF



**AGÊNCIA NACIONAL DO PETRÓLEO, GÁS NATURAL E BIOCOMBUSTÍVEIS - ANP**  
**Síntese dos Preços Praticados - MINAS GERAIS**  
**GASOLINA COMUM - Período: 2022 - Janeiro**

DADOS MUNICIPIO		
MUNICIPIO	Nº DE POSTOS	PREÇO MÉDIO
	PESQUISADOS	
BARBACENA	27	6,811
UBERLANDIA	117	6,814
SETE LAGOAS	52	6,817
BOM DESPACHO	19	6,833
BETIM	33	6,837
CONTAGEM	50	6,843
DIVINOPOLIS	30	6,857
BELO HORIZONTE	96	6,862
POCOS DE CALDAS	32	6,87
OLIVEIRA	27	6,873
ITUIUTABA	14	6,885
GOVERNADOR VALADARES	30	6,9
UBERABA	70	6,903
JOAO PINHEIRO	12	6,915
ARAGUARI	50	6,93
MONTES CLAROS	42	6,945
POUSO ALEGRE	16	6,949
LAVRAS	17	6,957
CONSELHEIRO LAFAIETE	18	6,96
PARA DE MINAS	20	6,961
CAMPO BELO	30	6,968
FORMIGA	21	6,977
TIMOTEO	17	6,977
CORONEL FABRICIANO	27	6,979
MONTE CARMELO	25	6,993
VARGINHA	21	6,999
IPATINGA	33	7,007
ITAUNA	21	7,018
GUAXUPE	3	7,023
PATOS DE MINAS	11	7,03
SAO JOAO DEL REI	15	7,034
TEOFILO OTONI	39	7,037
JOAO MONLEVADE	24	7,042
ARAXA	10	7,05
UBA	21	7,07
PARACATU	21	7,097
OURO PRETO	13	7,127
ALFENAS	15	7,157
VICOSA	17	7,17
MURIAE	27	7,176
UNAI	30	7,189
JUIZ DE FORA	38	7,215
PATROCINIO	21	7,25
JANUARIA	17	7,254
SAO SEBASTIAO DO PARAISO	21	7,277
MANHUACU	27	7,295
TRES CORACOES	12	7,364
PASSOS	24	7,389

**Data de Emissão : 25/01/2022**

**AGÊNCIA NACIONAL DO PETRÓLEO, GÁS NATURAL E BIOCOMBUSTÍVEIS - ANP**  
**Síntese dos Preços Praticados - MINAS GERAIS**  
**ETANOL - Período: 2022 - Janeiro**

<b>DADOS MUNICIPIO</b>		
	<b>Nº DE POSTOS</b>	<b>Preço Consumidor</b>
<b>MUNICIPIO</b>	<b>PESQUISADOS</b>	<b>PREÇO MÉDIO</b>
UBERLANDIA	117	4,884
GOVERNADOR VALADARES	30	4,948
POUSO ALEGRE	15	5,012
PARACATU	21	5,015
ITUIUTABA	14	5,024
UBERABA	72	5,034
BARBACENA	27	5,044
JOAO PINHEIRO	12	5,066
MONTES CLAROS	42	5,076
ARAGUARI	51	5,117
POCOS DE CALDAS	33	5,125
DIVINOPOLIS	30	5,161
MONTE CARMELO	29	5,161
UNAI	30	5,167
PATOS DE MINAS	11	5,179
TEOFILO OTONI	39	5,199
PARA DE MINAS	17	5,201
VARGINHA	20	5,206
BOM DESPACHO	19	5,231
JOAO MONLEVADE	24	5,246
CONTAGEM	50	5,266
BELO HORIZONTE	96	5,278
CONSELHEIRO LAFAIETE	18	5,284
LAVRAS	16	5,291
GUAXUPE	3	5,3
OLIVEIRA	27	5,303
BETIM	33	5,334
SETE LAGOAS	52	5,335
ALFENAS	15	5,346
FORMIGA	21	5,349
CAMPO BELO	30	5,369
SAO JOAO DEL REI	15	5,38
ARAXA	10	5,381
ITAUNA	21	5,391
VICOSA	18	5,42
CORONEL FABRICIANO	27	5,435
TIMOTEO	17	5,439
IPATINGA	33	5,469
UBA	21	5,519
<b>JUIZ DE FORA</b>	<b>38</b>	<b>5,523</b>
MANHUACU	24	5,53
PASSOS	24	5,56
PATROCINIO	21	5,577
OURO PRETO	13	5,58
MURIAE	27	5,593
JANUARIA	17	5,626
SAO SEBASTIAO DO PARAISO	21	5,661
TRES CORACOES	12	5,802



Fabíola Mendes de Oliveira Meirelles  
Procon-JF / Gerente do Departamento de Estudos,  
Pesquisas e Projetos

Gisele Zaquini Lopes Faria  
Procon-JF / DEPP / Supervisora de Estudos e Pesquisas

Gustavo Henrico da Silva Souza  
Estagiário de Geografia

Maria Clara Moreira Kappaun  
Estagiária de Economia