

REGIÃO DE PLANEJAMENTO - RP	UNIDADE DE PLANEJAMENTO-UP	BAIRROS/LOCALIDADES/LOTEAMENTOS	ÁREA HECTARE-UP	POPULAÇÃO-UP*	DENSIDADE-UP*
CENTRO	C1-Mariano Procópio	Bairú, Democrata, Jardim Glória, Ladeira, Manoel Honório, Mariano Procópio, Morro da Glória, Santa Catarina, Vale do Ipê, Alto Bairú	334,64	29.227	87,34
	C2-Centro	Baixada do Paraibuna, Botanágua, Centro, Costa Carvalho, Granbery, Menino Jesus de Praga, Paineiras, Poço Rico, Santa Helena, Santa Tereza, São Jorge	394,16	39.639	100,57
	C3-São Mateus	Alto Dom Bosco, Alto dos Passos, Boa Vista, Bom Pastor, Cascatinha, Cidade Jardim, Dom Bosco, Dom Caetano, Estrela Sul, Jardim Europa, Jardim Laranjeiras, Jardim Liú, Jardim Paraíso, Mansões do Bom Pastor, Mundo Novo, Padre Café, Parque Guarua, Santa Cecília, São Mateus, São Vicente	554,78	54.710	98,62

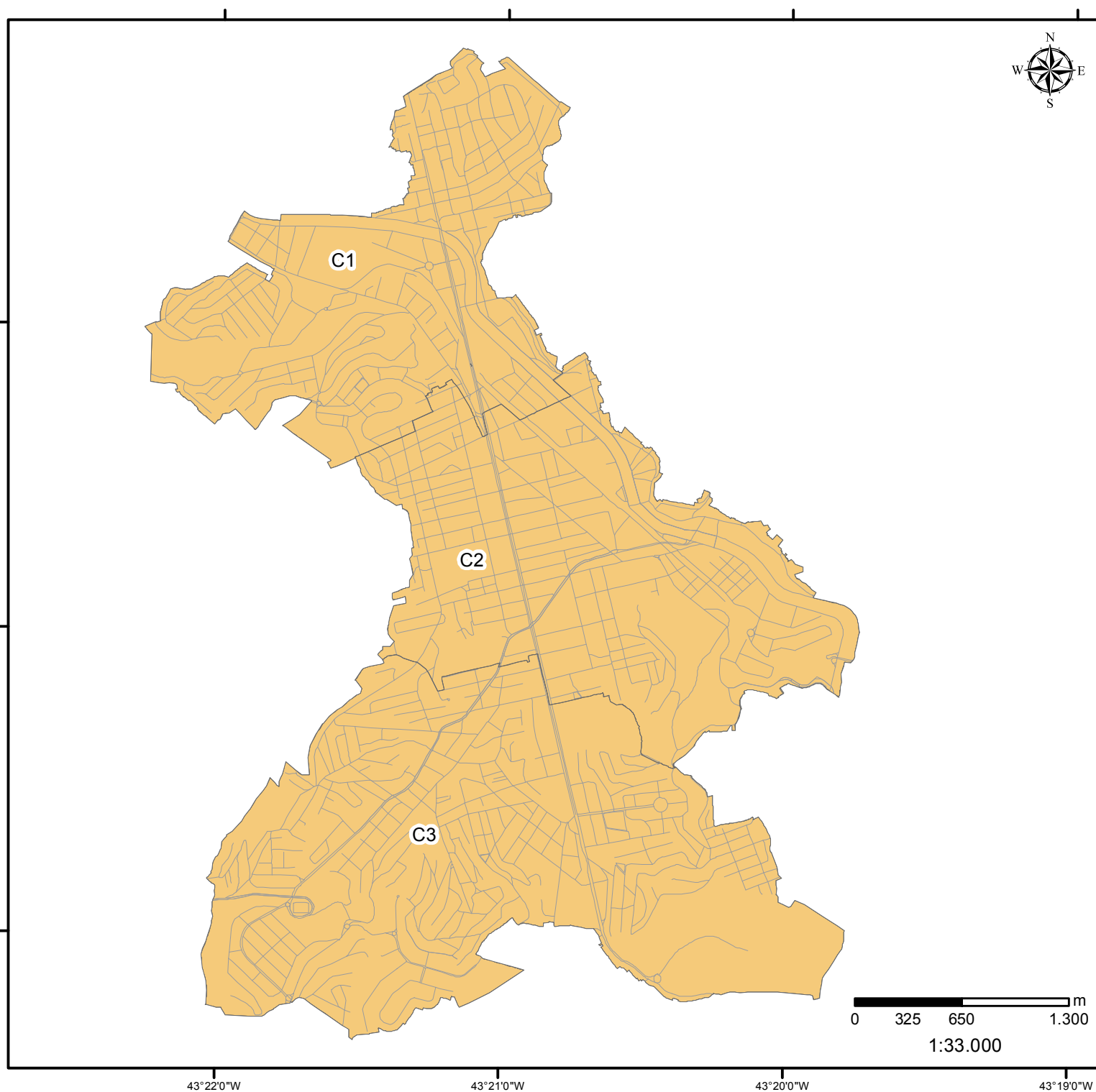

Fonte: IBGE/2010, SEPLAG-JF/2019

*População e densidade aproximada



REGIÃO DE PLANEJAMENTO CENTRO

Legenda

-  RP Centro
-  Limite Unidades de Planejamento-UP

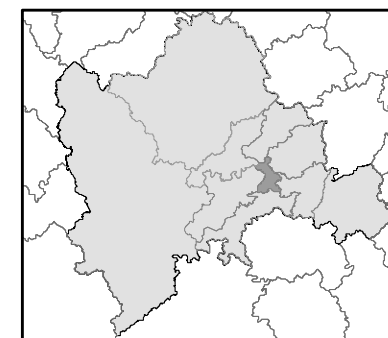

PROJEÇÃO UNIVERSAL TRANSVERSA DE MERCATOR
DATUM SIRGAS 2000 UTM Zona 23 Sul



FONTE: Base Cartográfica Municipal de Juiz de Fora.
ÓRGÃO: Prefeitura de Juiz de Fora
Secretaria de Planejamento e Gestão - SEPLAG-JF
EXECUÇÃO: Equipe de Geoprocessamento da SEPLAG/SS
DATA: Agosto, 2019.

Assinado por 1 pessoa: LINCOLN SANTOS LIMA
Para verificar a validade das assinaturas, acesse <https://juizdefora.1doc.com.br/verificacao/E0C4-B3BA-E841-839E> e informe o código E0C4-B3BA-E841-839E



REGIÃO DE PLANEJAMENTO - RP	UNIDADE DE PLANEJAMENTO-UP	BAIRROS/LOCALIDADES/LOTEAMENTOS	ÁREA HECTARE-UP	POPULAÇÃO -UP*	DENSIDADE-UP*
LESTE	L1-Vitorino Braga	Alto Grajaú, Belvedere, Bonsucesso, Bosque dos Pinheiros, Cesário Alvim, Grajaú, Jardim do Sol, Parque ABC, Parque Encosta do Sol, Residencial Costa do Sol, Santa Cândida, Santos Anjos, São Bendito, São Bernardo, Vila Alpina, Vila São Sebastião, Vitorino Braga	908,49	29.770	32,77
	L2-Progresso	Bonfim, Borborema, Marumbi, Nossa Senhora Aparecida, Progresso, Recanto das Pedras, Santa Paula, Santa Rita, São Tarcísio, Bom Jardim	357,69	33.400	93,38
	L3-Linhares	Bom Jardim, Botto, Caulim, Granjas Marcília, Jardim das Flores, Jardim Vera Cruz, Linhares, Porto Seguro, Recanto das Pedras, Residencial Marumbi, Três Moinhos, Vila Almeida	857,09	14.512	16,93
	L4-Yung	Fazenda Yung	259,41	583	2,25
	L5-Vale das Frutas	Mato Virgem, Vale da Fruta, Vale das Orquídeas, Vale dos Peões	3.380,66	255	0,08



Fonte: IBGE/2010, SEPLAG-JF/2019

*População e densidade aproximada

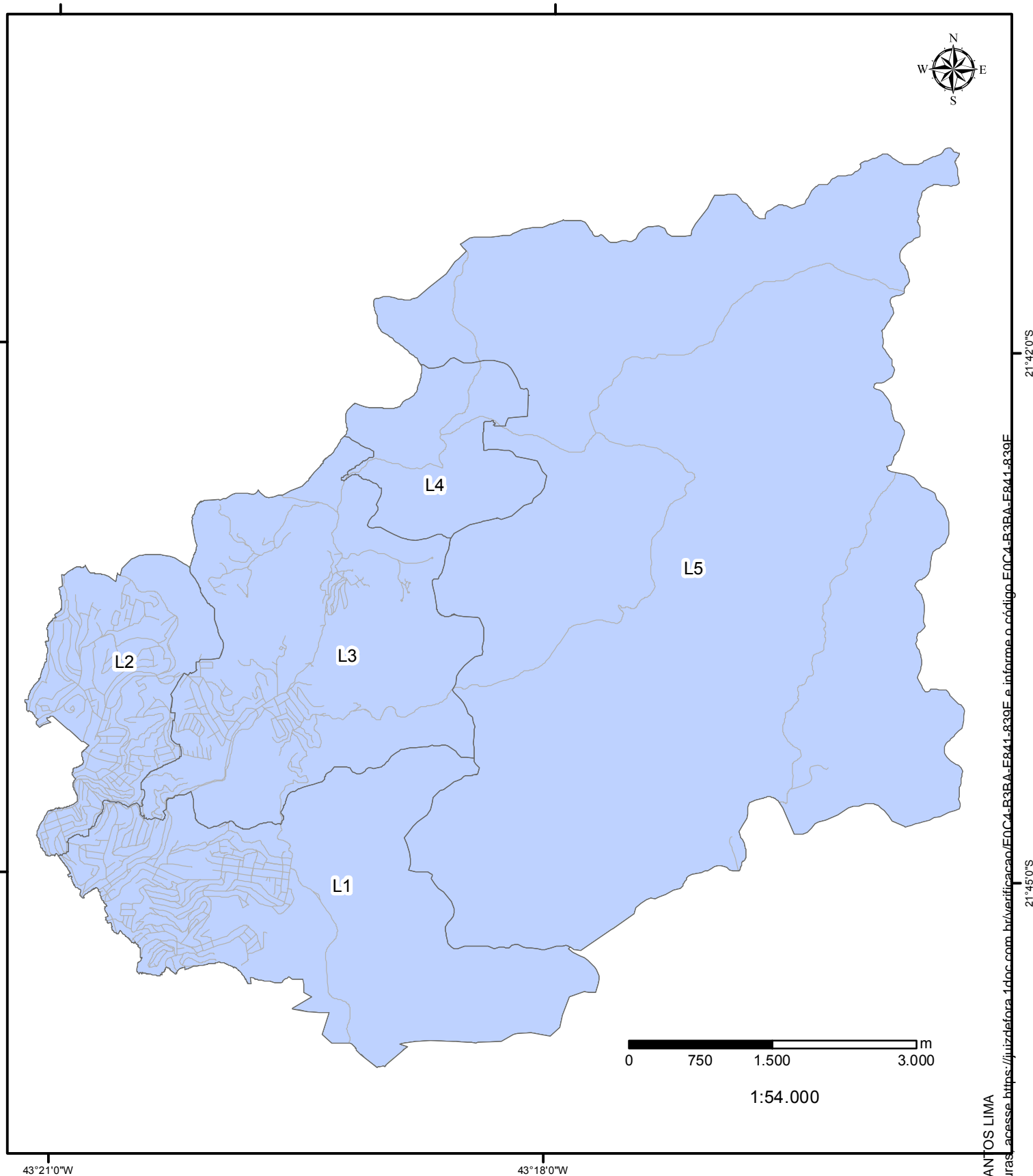
REGIÃO DE PLANEJAMENTO LESTE



Legenda

-  RP Leste
-  Limite Unidades de Planejamento-UP



PROJEÇÃO UNIVERSAL TRANSVERSA DE MERCATOR
DATUM SIRGAS 2000 UTM Zona 23 Sul



FONTE: Base Cartográfica Municipal de Juiz de Fora.
ÓRGÃO: Prefeitura de Juiz de Fora
Secretaria de Planejamento e Gestão - SEPLAG
EXECUÇÃO: Equipe de Geoprocessamento da SEPLAG/
DATA: Julho, 2019.

Assinado por 1 pessoa: LINCOLN SANTOS LIMA
Para verificar a validade das assinaturas, acesse <https://juizdefora.1doc.com.br/verificacao/E0C4-B3BA-E841-839E> e informe o código E0C4-B3BA-E841-839E



REGIÃO DE PLANEJAMENTO - RP	UNIDADE DE PLANEJAMENTO-UP	BAIRROS/LOCALIDADES/LOTEAMENTOS	ÁREA HECTARE-UP	POPULAÇÃO-UP*	DENSIDADE-UP*
NORDESTE	NE1-Santa Terezinha	Bandeirantes, Bom Clima, Centenário, Chácara Dona Emília, Eldorado, Jardim Botânico, Nossa Senhora das Graças, Quintas da Avenida, Quintas da Avenida II, Quintas da Avenida II, Santa Terezinha	1.029,48	375	0,36
	NE2-Grama	Boa Esperança, Granjas Betânia, Granjas Piraúba, Jardim Primavera, Nova Gramado, Nova Suíssa, Parque Guarani, Parque Independência, Parque Independência II, Parque Independência III, Recanto dos Lagos, Residencial Parque Independência, São Conrado, Vale do Amanhecer, Vila Montanhosa, Vivendas da Serra	1.203,73	17.900	14,87
	NE3-Comendador Figueiras	Filgueiras, Grama, Granjas Guarujá, Granjas Santa Lúcia, Granjas Triunfo, Grota do Sapateiro, Jardim Emaús, Pio XII, Residencial São Luiz, Santa Clara, Terras do Comendador, Vila São José	2.745,80	6.242	2,27

Fonte: IBGE/2010, SEPLAG-JF/2019

*População e densidade aproximada

REGIÃO DE PLANEJAMENTO NORDESTE

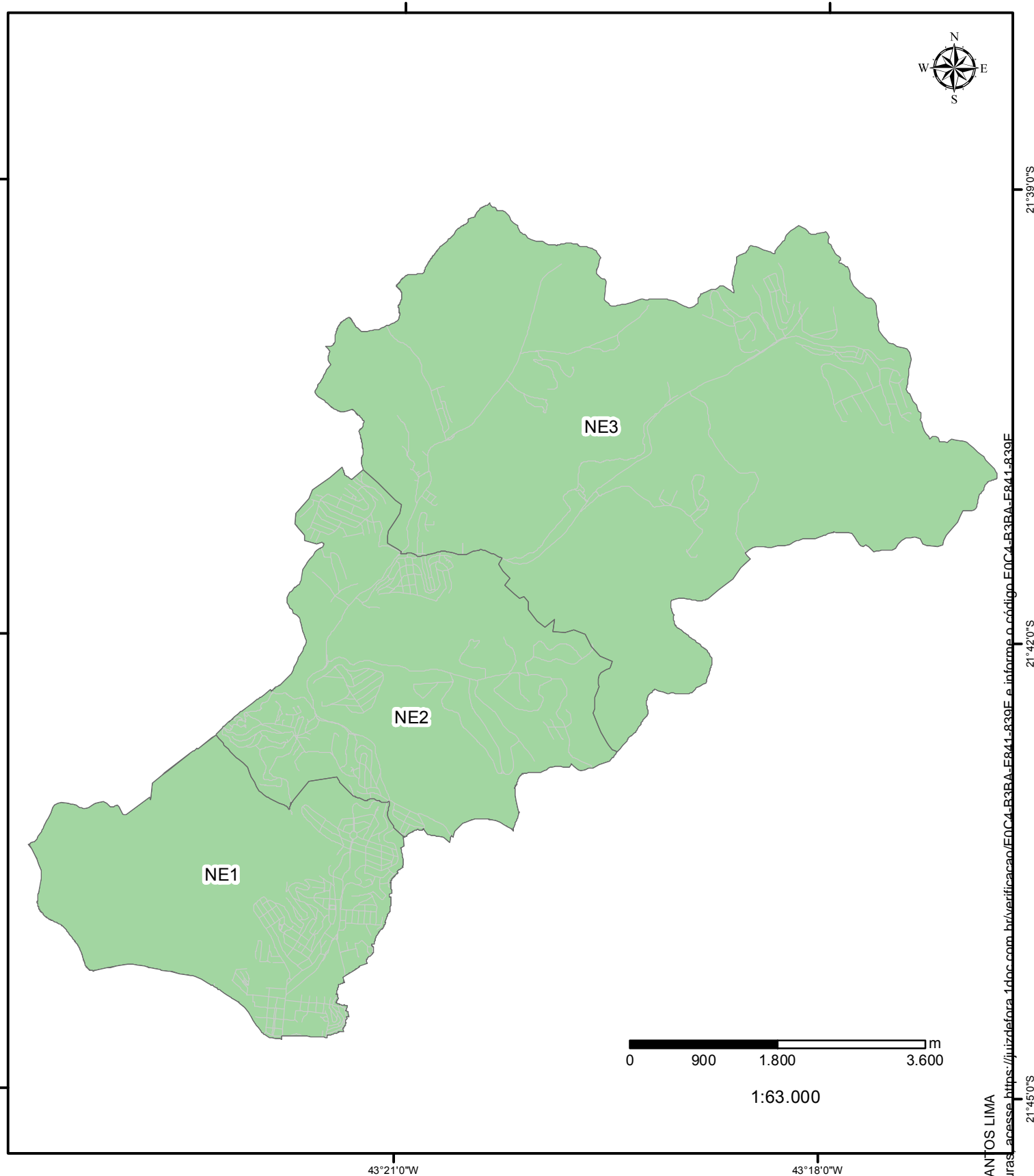

Legenda

- RP Nordeste
- Limite Unidades de Planejamento-UP

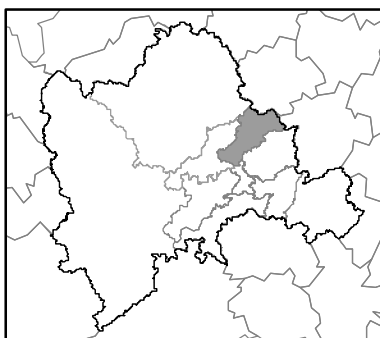

PROJEÇÃO UNIVERSAL TRANSVERSA DE MERCATOR
DATUM SIRGAS 2000 UTM Zona 23 Sul



FONTE: Base Cartográfica Municipal de Juiz de Fora.
ÓRGÃO: Prefeitura de Juiz de Fora
Secretaria de Planejamento e Gestão - SEPLAG
EXECUÇÃO: Equipe de Geoprocessamento da SEPLAG/
DATA: Julho, 2019.

Assinado por 1 pessoa: LINCOLN SANTOS LIMA
Para verificar a validade das assinaturas, acesse <https://juizdefora.1doc.com.br/verificacao/E0C4-B3BA-E841-839E>



REGIÃO DE PLANEJAMENTO - RP	UNIDADE DE PLANEJAMENTO-UP	BAIRROS/LOCALIDADES/LOTEAMENTOS	ÁREA HECTARE-UP	POPULAÇÃO-UP*	DENSIDADE-UP*
NORTE	N1-Benfica	Araújo, Bela Vista, Benfica, Distrito Industrial, Jardim Bom Jesus, Jardim dos Alfeneiros, Jardim Santa Bárbara, Jardim Santa Isabel, Jardim Saudade, Morada Nova, Nova Benfica, Nova Era I, Nova Era II, Oswaldo Cruz, Ponte Preta, Residencial Bela Vista, Residencial Miguel Marinho, Residencial Monte Verde, Santa Amélia, Santa Clara, Santa Cruz, Santa Lúcia, Santo Agostinho, São Damião, São João Batista, São Judas Tadeu, Verbo Divino, Vila Espada, Vila Esperança I, Vila Esperança II	2.473,36	49.821	20,14
	N2-Igrejinha	Cacheirinha, Condomínio Toca do Leão, Igrejinha, Parque da Cachoeira, São Judas Tadeu, Sítio da Cachoeira, Vila Paraíso, Vila São João Batista, Vila São José	1.696,53	2.383	1,40
	N3-Dias Tavares	Chapéu D'Uvas, Dias Tavares, Estiva, Granjeamento de Dias Tavares, Granjeamento Vale do Tinguá, Paula Lima	6.775,47	2.643	0,39
	N4-Barreira do Triunfo	Aldeia, Barreira do Triunfo, Campo Grande, Contendas, Granjas Belvedere, Granjas Recanto do Sol, Granjeamento Irmãos Fernandes, Granjeamento São Sebastião, Nautico, Novo Triunfo, Novo Triunfo II	2.578,45	2.809	1,09
	N5-Represa	Alto do Maracujá, Enseada I, Enseada II, Enseada III, Enseada IV, Enseada V, Filomena, Granjas Jardim Paraíso, Maracujá, Morro da Pedra, Represa, Represa Congo, Tabá Iporanga, Taiobas, Vargem Grande	6.008,01	590	0,10
	N6-Varginha	Atrás do Morro, Bastinho, Boa Vista, Capim – Gordura, Carneiro, Carrapato, Feijão – Cru, Fundão, Granjeamento da Varginha, Limoeiro, Pasto da Cruz, Varginha	7.192,90	113	0,02
	N7-Espírito Santo	Caracol, Granjeamento do Tanque, Residencial Caracol, Vista Alegre, Cachoeira, França, São Joaquim	10.840,68	112	0,01
	N8-Cachoeira	Barriga Lisa, Café Apollo, Nova Jerusalém, Recanto da Boa Vista	1.915,51	375	0,20



Fonte: IBGE/2010, SEPLAG-JF-2019

*População e densidade aproximada

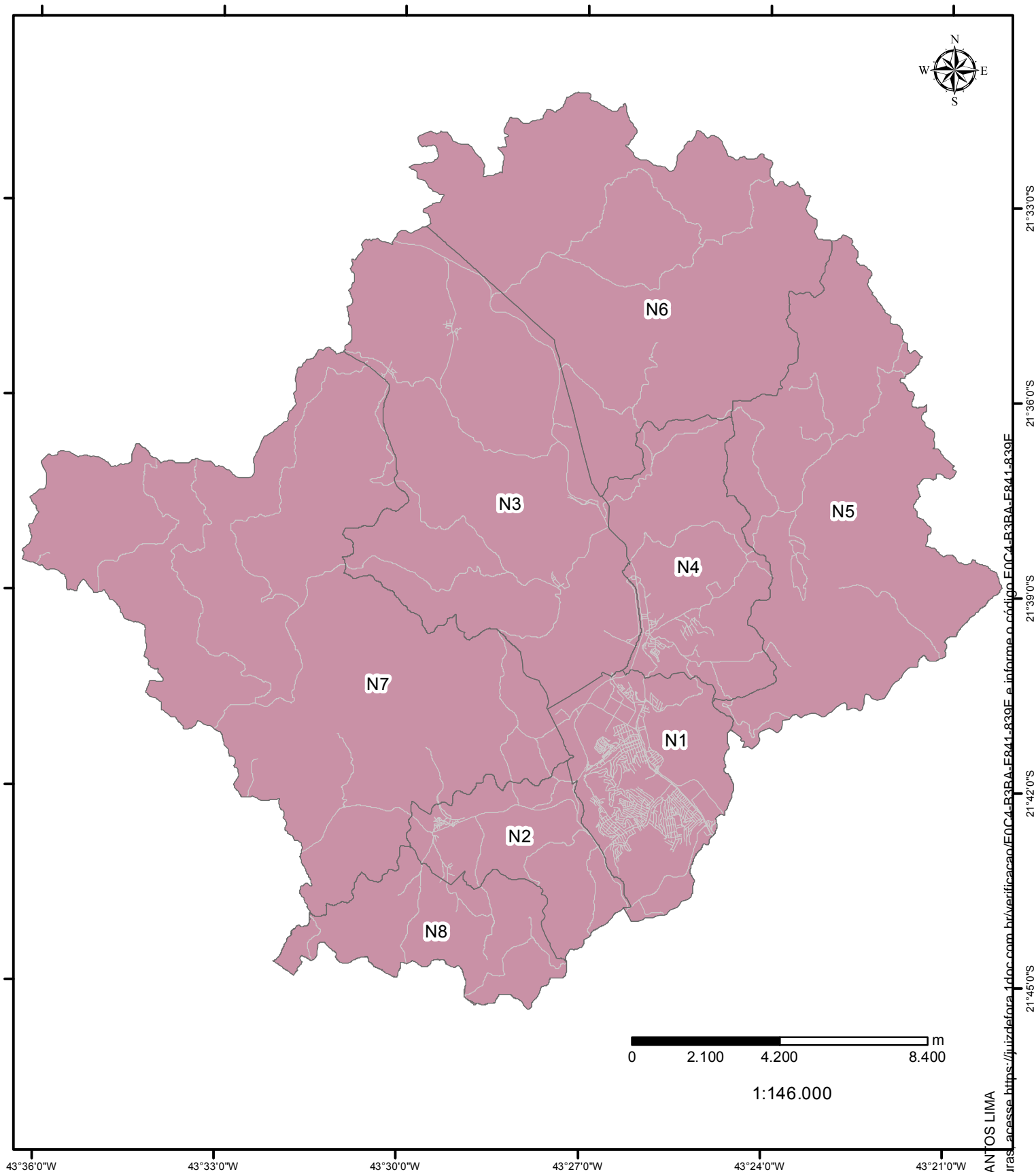
REGIÃO DE PLANEJAMENTO NORTE



Legenda

-  RP Norte
-  Limite Unidades de Planejamento-UP



PROJEÇÃO UNIVERSAL TRANSVERSA DE MERCATOR
DATUM SIRGAS 2000 UTM Zona 23 Sul



FONTE: Base Cartográfica Municipal de Juiz de Fora.
ÓRGÃO: Prefeitura de Juiz de Fora
Secretaria de Planejamento e Gestão - SEPLAG
EXECUÇÃO: Equipe de Geoprocessamento da SEPLAG/
DATA: Julho, 2019.

Assinado por 1 pessoa: LINCOLN SANTOS LIMA
Para verificar a validade das assinaturas, acesse <https://juizdefora1doc.com.br/verificacao/E0C4-B3BA-E841-839E>



REGIÃO DE PLANEJAMENTO - RP	UNIDADE DE PLANEJAMENTO-UP	BAIRROS/LOCALIDADES/LOTEAMENTOS	ÁREA HECTARE-UP	POPULAÇÃO-UP*	DENSIDADE-UP*
OESTE	O1-São Pedro	Adolpho Vireque, Alto dos Pinheiros, Borboleta, Bosque Imperial, Caiçaras I, Caiçaras II, Chalés do Algarve, Chalés do Imperador, Colinas do Imperador, Condomínio Jardim de Minas, Granville, Itatiaia, Jardim Casablanca, Jardim Colonial, Jardim das Azaléias, Jardim Universitário, Jardins Imperiais, Mandala Park, Mantiqueira, Martelos, Morro do Cristo, NEO Residencial, Nossa Senhora de Fátima, Nova Germânia, Nova Vida, Parque do Império, Parque Flamboyants, Parque Imperial, Parque Jaguar, Parque São Pedro, Portal da Torre, Recanto Residencial Regente, Residencial Cidade Alta, Residencial Colinas de São Pedro, Residencial Green Park Life, Residencial Jardim da Serra, Residencial Pinheiros, Residencial San Pietro, Residencial Santa Maria, Santana, Santos Dumont, São Lucas I, São Lucas II, São Pedro, São Vicente de Paulo, Serra D'Água, Serra D'Água, Serro Azul, Tupã, Via do Sol, Vila Nair	1.136,45	30.240	26,61
	O2-Aeroporto	Aeroporto, Alphaville, Alto da Serra, Alto Sumaré, Bosque do Imperador, Condomínio Bosque do Lago, Cruzeiro de Santo Antônio, Granja do Bosque, Granjas Icaraí, Granjas Santo Antônio, Jardim Guadalajara, Lajinha Green Park, Marilândia, Nova Califórnia, Novo Horizonte, Parque Alto, Parque Jardim da Serra, Pedras Altas, Portal do Aeroporto, Portal do Aeroporto II, Recanto do Brugges, Reserva São Pedro, Residencial Alvim, Residencial Paraíso, São Clemente, Serra, Spinaville II, Spinaville III, Tabuinhas, Viña Del Mar	1.788,14	4.694	2,63
	O3-Paço Del Rey	Condomínio Ecológico Estrada Real, Fazendinhas de São Pedro, Grotta do Pinto, Residencial Colina do Sol, Tabuinhas, Vale da Serra I, Vale da Serra II, Vargem Alegre, Villágio da Serra, Villágio da Serra II, Chácaras Passos Del Rey	1.549,74	290	0,19
	O4-Cordeiros	Cordeiro de Santo Antônio	2.472,35	103	0,04



Fonte: IBGE/2010, SEPLAG-JF/2019

*População e densidade aproximada

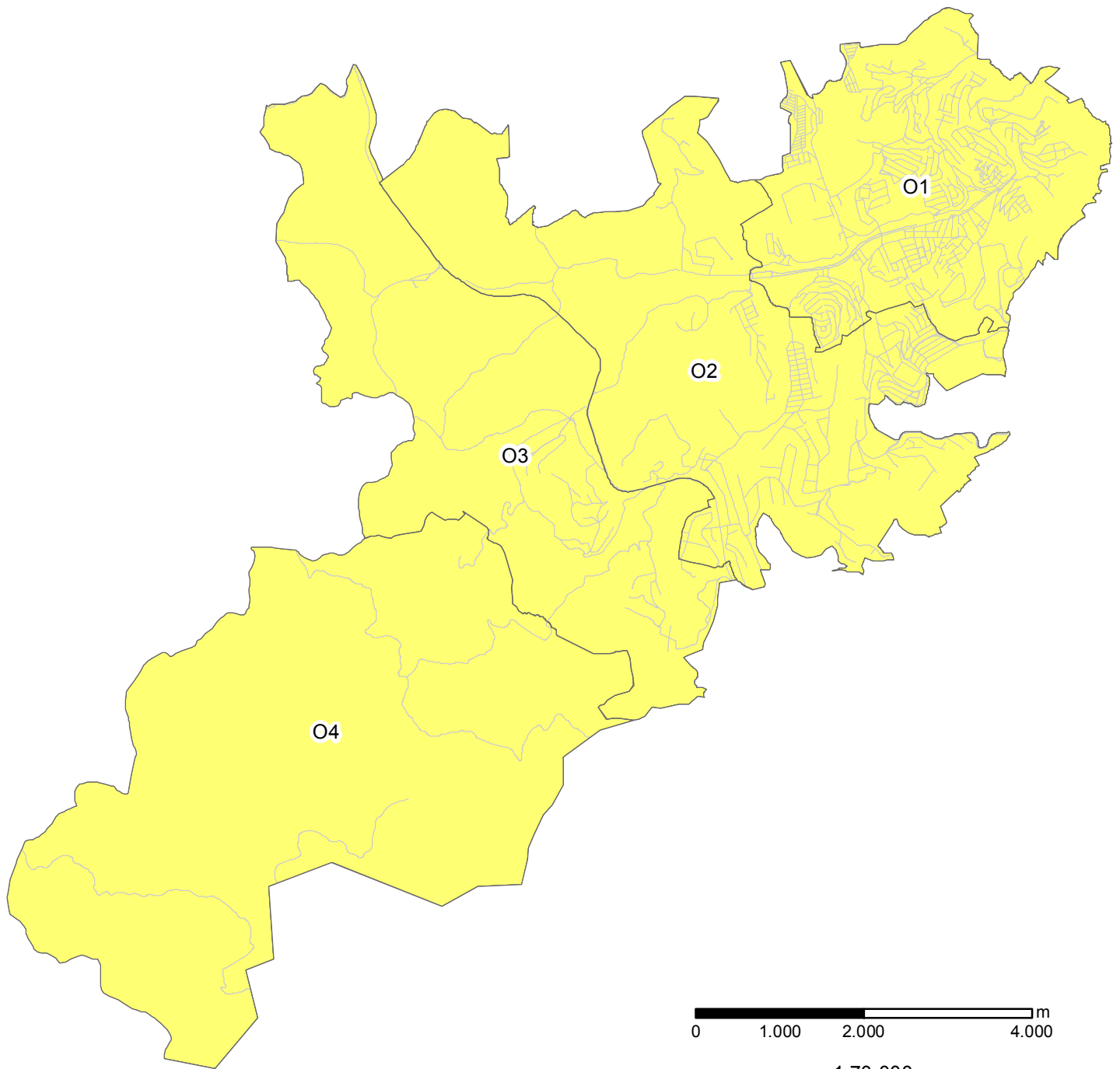
REGIÃO DE PLANEJAMENTO OESTE



Legenda

-  RP Oeste
-  Limite Unidades de Planejamento-UP

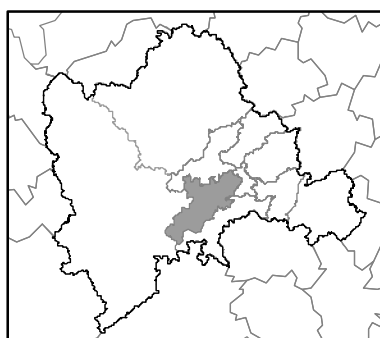

PROJEÇÃO UNIVERSAL TRANSVERSA DE MERCATOR
DATUM SIRGAS 2000 UTM Zona 23 Sul



FONTE: Base Cartográfica Municipal de Juiz de Fora.
ÓRGÃO: Prefeitura de Juiz de Fora
Secretaria de Planejamento e Gestão - SEPLAG
EXECUÇÃO: Equipe de Geoprocessamento da SEPLAG/
DATA: Julho, 2019.

Assinado por 1 pessoa: LINCOLN SANTOS LIMA
Para verificar a validade das assinaturas, acesse <https://juizdefora.1doc.com.br/verificacao/E0C4-B3BA-E841-839E>



REGIÃO DE PLANEJAMENTO - RP	UNIDADE DE PLANEJAMENTO-UP	BAIRROS/LOCALIDADES/LOTEAMENTOS	ÁREA HECTARE-UP	POPULAÇÃO-UP*	DENSIDADE-UP*
SUDESTE	SE1-Lourdes	Aracy, Cantinho do Céu, Conjunto JK, JK-Jardim da Lua, Nossa Senhora de Lourdes, Parque Serra Verde, Porto do Sol, Residencial São Carlos, Santo Antônio, São Carlos, Tiguera, Vila Cruzeiro, Vila da Prata	371,49	23.768	63,98
	SE2-Vila Ideal	Furtado de Menezes, Granjas da Primavera, Granjas Santo Antônio, Niterói, Nossa Senhora do Líbano, Olavo Costa, Parque Atlanta, Solidariedade, Tancredo Neves, Vila Ideal, Vila Ozanan	443,85	15.208	34,26
	SE3-Retiro	Condomínio Villela Vilage, Floresta, Florestinha, Granja Paraíso, Granjas Bethel, Jardim Esperança, Parque das Palmeiras, Quinta da Conceição, Retiro, Terras Altas, Usina II, Vila da Conceição, Vila São José, Vivendas do Retiro	1.568,69	10.276	6,55
	SE4-Fortaleza	Belmont, Chão Frio, Granjeamento Fortaleza, Granjeamento Parque das Colinas, Monte Alegre	2.001,08	192	0,10

Fonte: IBGE/2010, SEPLAG-JF/2019

*População e densidade aproximada

REGIÃO DE PLANEJAMENTO SUDESTE

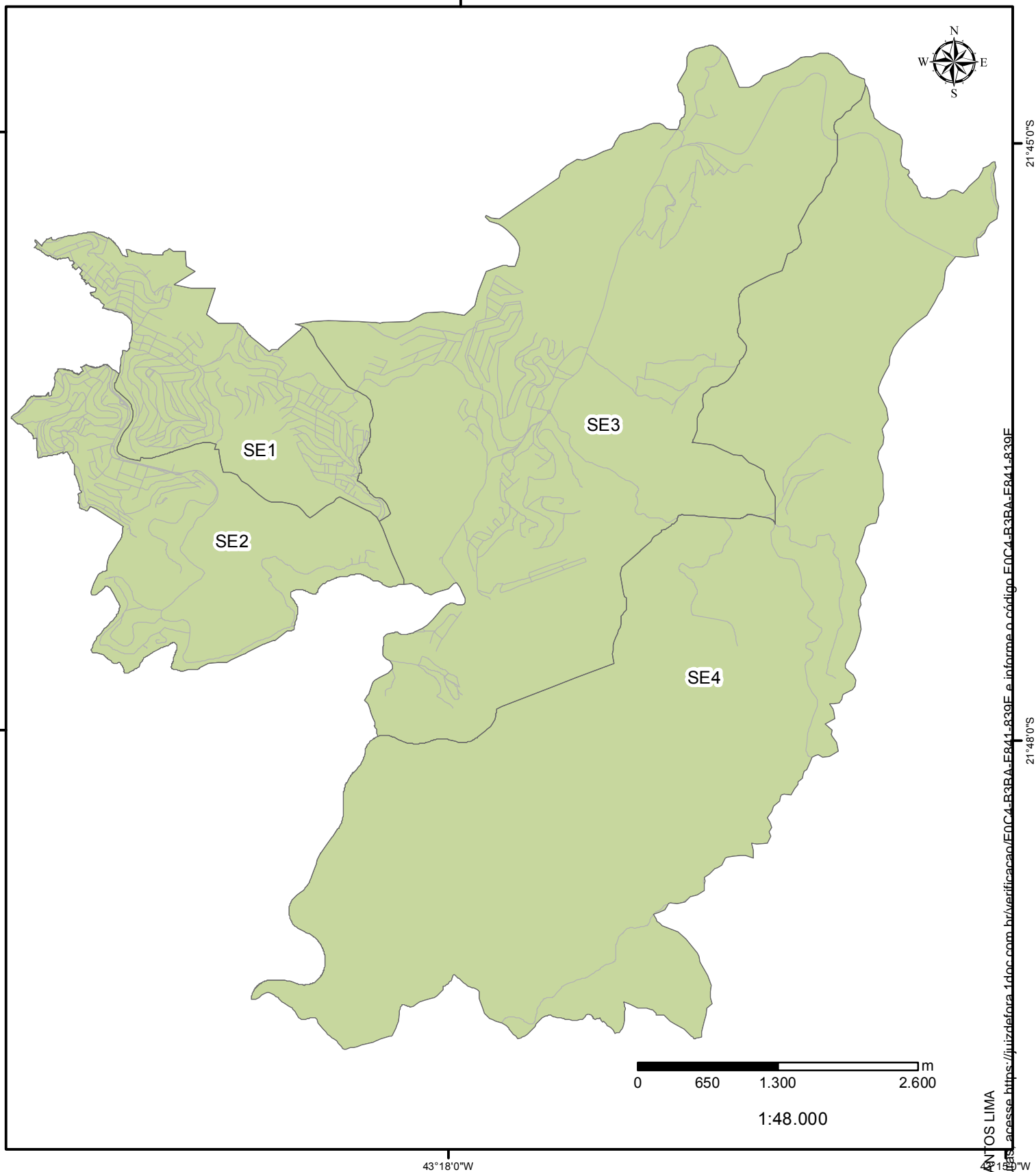

Legenda

- RP Sudeste
- Limite Unidades de Planejamento-UP



PROJEÇÃO UNIVERSAL TRANSVERSA DE MERCATOR
DATUM SIRGAS 2000 UTM Zona 23 Sul



FONTE: Base Cartográfica Municipal de Juiz de Fora.
ÓRGÃO: Prefeitura de Juiz de Fora
Secretaria de Planejamento e Gestão - SEPLAG
EXECUÇÃO: Equipe de Geoprocessamento da SEPLAG/
DATA: Julho, 2019.

Assinado por 1 pessoa: LINCOLN SANTOS LIMA

Para verificar a validade das assinaturas, acesse: <https://juizdefora1doc.com.br/verificacao/E0C4-B3BA-E841-839E>



REGIÃO DE PLANEJAMENTO - RP	UNIDADE DE PLANEJAMENTO-UP	BAIRROS/LOCALIDADES/LOTEAMENTOS	ÁREA HECTARE-UP	POPULAÇÃO-UP*	DENSIDADE-UP*
SUL	S1-GRAMINHA	Graminha, Joazal, Marmelos, Parque das Bromélias, Parque Samambaia, Usina I, Vista Alegre	849,95	1.226	1,44
	S2-Santa Luzia	Alta Vista, Alto Jardim de Alá, Alto Santa Luzia, Alto São Geraldo, Arco Íris, Bela Aurora, Cachoeirinha, Carrazal, Carrazal, Cruzeiro do Sul, Fazendinhas do Ipiranga, Ipiranga, Ipiranguinha, Jardim da Saudade, Jardim de Alá, Previdenciários, Residencial Renascença, Residencial São Geraldo, Residencial São Geraldo II, Santa Luzia, Santa Luzia, São Geraldo, Vila da Aclimação, Vila Kennedy, Vivendas Belo Vale	618,84	36.144	58,41
	S3-Teixeiras	Cantinho, Cidade Nova, Cidade Nova II, Jardim Gaucho, Morada Alegre, Parque Verde Residencial, Pouso Alegre, Residencial Araucárias, Residencial Santa Lola, Sagrado Coração, Santa Efigênia, São Domingos, Teixeira, Vila São Francisco	546,12	16.135	29,54
	S4-Salvaterra	Condomínio Estrela Alta, Granjeamento Itaoca, Salvaterra, Salvaterra de Cima, Sítio Andrés, Village Salvaterra	486,55	267	0,55
	S5-Salvaterra de Baixo	Granjeamento Quintas de Alfaburgo, Mirante, Residencial Jardim Excelsior, Vagão	386,02	103	0,27
	S6-Fazenda São Mateus	Fazendinhas da Pedra Branca, Fazendinhas Prainha de Monte Verde, Salvaterra de Baixo, Corupati	3.438,85	120	0,03

Fonte: IBGE/2010, SEPLAG/JF-2019

*População e densidade aproximada

REGIÃO DE PLANEJAMENTO SUL

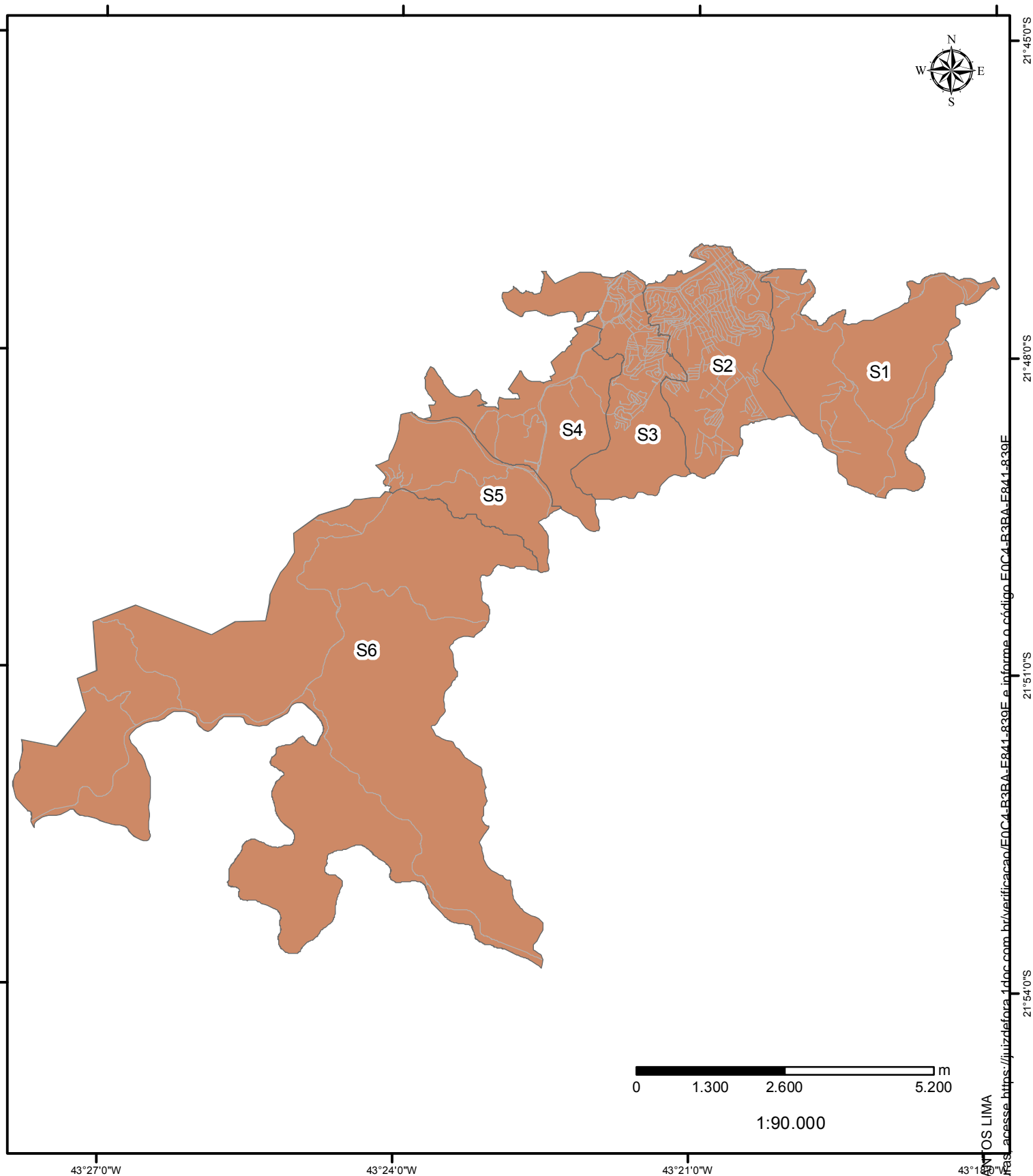

Legenda

- RP Sul
- Limite Unidades de Planejamento-UP

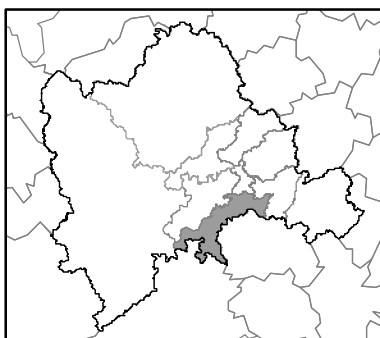

PROJEÇÃO UNIVERSAL TRANSVERSA DE MERCATOR
DATUM SIRGAS 2000 UTM Zona 23 Sul



FONTE: Base Cartográfica Municipal de Juiz de Fora.
ÓRGÃO: Prefeitura de Juiz de Fora
Secretaria de Planejamento e Gestão - SEPLAG
EXECUÇÃO: Equipe de Geoprocessamento da SEPLAG/
DATA: Julho, 2019.

Assinado por 1 pessoa: LINCOLN SILVA DOS LIMA
Para verificar a validade das assinaturas, acesse <https://juizdefora1doc.com.br/verificacao/E0C4-B3BA-E841-839E>





VERIFICAÇÃO DAS ASSINATURAS



Código para verificação: E0C4-B3BA-E841-839E

Este documento foi assinado digitalmente pelos seguintes signatários nas datas indicadas:



LINCOLN SANTOS LIMA (CPF 382.XXX.XXX-00) em 01/09/2022 14:43:03 (GMT-03:00)

Papel: Parte

Emitido por: Sub-Autoridade Certificadora 1Doc (Assinatura 1Doc)

Para verificar a validade das assinaturas, acesse a Central de Verificação por meio do link:

<https://juizdefora.1doc.com.br/verificacao/E0C4-B3BA-E841-839E>